

**CALENDARI** *ILLUSTRATI*

#time.**19**

NOVITÀ 2019

PA095 | BAMBINI

- mensile 12 fogli
- carta patinata 70 gr.
- testata termosaldata
- f.to calendario cm 29x47 ca
- f.to testata cm 29x9 ca
- imballo pz. 100

Attraverso molteplici curiosità  
impariamo a prenderci cura dei bambini.



GENNAIO 2019	
1 MAR	17 GO
2 MER	18 VEN
3 GIO	19 SAB
4 VEN	20 DOM
5 SAB	21 LUN
6 DOM	22 MAR
7 LUN	23 MER
8 MAR	24 GIO
9 MER	25 VEN
10 GIO	26 SAB
11 VEN	27 DOM
12 SAB	28 LUN
13 DOM	29 MAR
14 LUN	30 MER
15 MAR	31 GIO
16 MER	

**Il bagnetto**

*Primo bagnetto  
ne e quando farlo*

Una due settimane di vita è consigliabile evitare il bagno. In queste fasi è preferibile lavarlo meno, ma senza bagnare il muscolo del collo e la faccia con il pignone l'ombelico. Dopo, infatti, la cocchia, che avviene in genere intorno ai 10-15 gg. Il bagnetto si consiglia di contraindicarlo perché causa la concentrazione dei tessuti e potrebbe causare l'infiammazione del collo e l'infiammazione del collo. Infatti, sotto l'acqua corrente sfilando le mani del bambino con acqua tiepida. In ogni caso, il momento di fare il bagnetto al neonato, meglio che usare un detergente al neonato, meglio che applicare con un batuffolo di cotone specifico per neonati. Per il bebè sono da preferire le saponi morbidi e a base di oli essenziali. Non tutti più comode per mamma e papà, ma anche più facilmente lavabili e distribuiti, del bagno deve essere igiene e sicurezza. La temperatura corporea deve essere intorno ai 37°C, come quella del neonato. Quelle dello stomaco non dovrebbe mai scendere al di sotto dei 30°C. Nell'acqua va disciolto un detergente dolce e cremoso emulsionato e specifico per bimbi piccoli.

**Le regole del bagnetto perfetto**

Il bagnetto diventa anche un momento critico per la salute della tua cute. La pelle del neonato è molto fragile. Le fibre di collagene ed elastina, che danno sostegno e tono alla cute, sono ancora in fase di sviluppo. Per questo sono così delicati e sensibili. Per questo sono così delicati e sensibili. Non usare un bagno troppo caldo perché il bebè si scotta e si irrita. Il bagno deve essere a temperatura ambiente, non più di 30°C. Immergere il bebè nell'acqua occorre stare attenti con una mano il collo e la testa del bebè, perché non è ancora in grado di farlo da solo.

FESTIVITÀ INTERNAZIONALI  
RETRO IN QUADRICROMIA



**PA092 | CALENDARIO DELLA FAMIGLIA**

- mensile 12 fogli
- carta patinata 70 gr.
- testata termosaldata
- f.to calendario cm 29x47 ca
- f.to testata cm 29x9 ca
- imballo pz. 100



**NOVITÀ 2019**

inserite i nomi dei componenti della famiglia  
annotate i vostri eventi  
nelle colonne dedicate



FESTIVITÀ INTERNAZIONALI  
RETRO IN QUADRICROMIA

Ogni retro ha un tema per giocare e divertirsi in famiglia.

**COSA DESIDERI NELLA CALZA?**

**BUONI PROPOSITI PER L'ANNO NUOVO**

Happy New Year 2019

**PREPARIAMO UN DOLCE DA CHE COSA TI MASCHERATI?**

**COSA TI SERVE PER IL BOMBOLONE**

**COSA TI SERVE PER IL BOMBOLONE**

**PER LE MASCHERATE**

**PER IL BOMBOLONE**

**CONCORSO di Carnevale**

**COSA DESIDERI NELLA CALZA?**

**BUONI PROPOSITI PER L'ANNO NUOVO**

Happy New Year 2019

**SCRIVI UN PENSIERO FELICE PER IL PAPA'**

**CHI PUO' DIVERTIRSI CON I SUOI FIGLI PER IL MARCHIO DI PASCA?**

**CONCORSO di PASCA**

**BUONI PROPOSITI PER L'ANNO NUOVO**

**FACCIAMO L'ALBERO DI PASQUA**

**COSA TI SERVE**

**CONCORSO di PASCA**

**BUONI PROPOSITI PER L'ANNO NUOVO**

**SCRIVETE UN PENSIERO FELICE PER LA MAMMA**

**12 MAGGIO festa della MAMMA**

**CONCORSO di PASCA**

**BUONI PROPOSITI PER L'ANNO NUOVO**

**FACCIAMO UN BICOCCO TUTTI INSIEME**

**ARRIVO**

**CONCORSO di PASCA**

**BUONI PROPOSITI PER L'ANNO NUOVO**

**ANDIAMO AL CAMPO ESTIVO!**

**ATTIVITA'**

**LE REGOLE DELLA CASA**

**CONCORSO di PASCA**

**TUTTI AL MARE!**

**San Lorenzo**

**CONCORSO di PASCA**

**RITORNO A SCUOLA!!!**

**LISTA DEI LIBRI**

**CONCORSO di PASCA**

**DIVERTIAMOCI A COLORARCI!**

**FESTA DEI BAMBI**

**CONCORSO di PASCA**

**GIOCHIAMO ANCORA INSIEME**

**NOMI, COSE, CITA', COLORI, ANIMALI, TOTI**

**IL VINCITORE E'**

**CONCORSO di PASCA**

**SCRIVIAMO TUTTI INSIEME LA LETTERA A BABBO NATALE**

**per Babbo Natale**

**CONCORSO di PASCA**

NOVITÀ 2019

PA097 | ARREDAMENTO

- mensile 12 fogli
- carta patinata 70 gr.
- testata termosaldata
- f.to calendario cm 29x47 ca
- f.to testata cm 29x9 ca
- imballo pz. 100

Divertiti ad arredare la tua casa:  
una guida per scegliere il tuo stile.

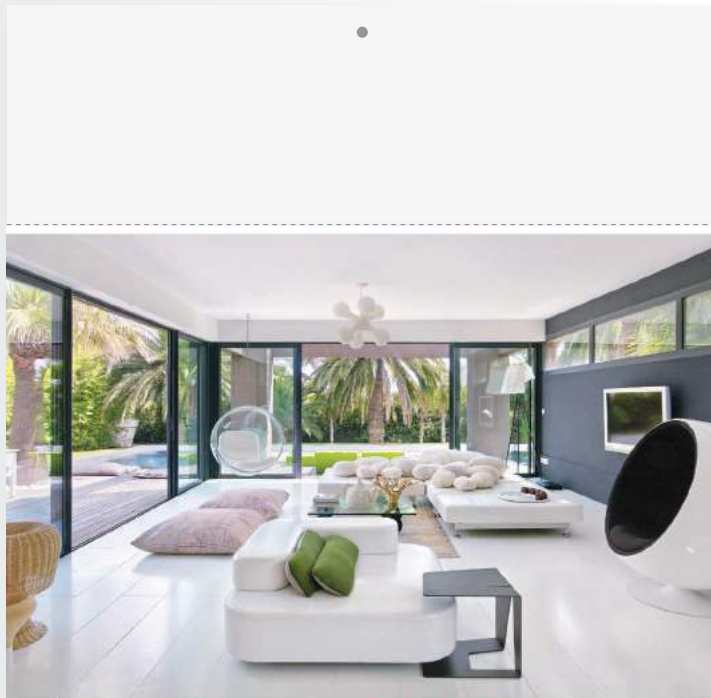

dicembre 2018		GENNAIO 2019		febbraio 2019	
1	S	1 MAR	17 GIO	1	V
2	D	2 MER	18 VEN	2	S
3	L	3 GIO	19 SAB	3	D
4	M	4 VEN	20 DOM	4	L
5	M	5 SAB	21 LUN	5	M
6	G	6 DOM	22 MAR	6	M
7	V	7 LUN	23 MER	7	G
8	V	8 MAR	24 GIO	8	V
9	S	9 MER	25 VEN	9	S
10	S	10 GIO	26 SAB	10	D
11	M	11 VEN	27 DOM	11	L
12	M	12 SAB	28 LUN	12	M
13	M	13 DOM	29 MAR	13	M
14	G	14 LUN	30 MER	14	G
15	V	15 MAR	31 GIO	15	V
16	V	16 MER		16	S
17	S			17	D
18	S			18	L
19	M			19	M
20	M			20	M
21	V			21	G
22	S			22	V
23	S			23	S
24	L			24	D
25	L			25	L
26	M			26	M
27	M			27	M
28	G			28	G
29	G			29	V
30	D			30	S
31	L			31	D



FESTIVITÀ INTERNAZIONALI

RETRO IN QUADRICROMIA

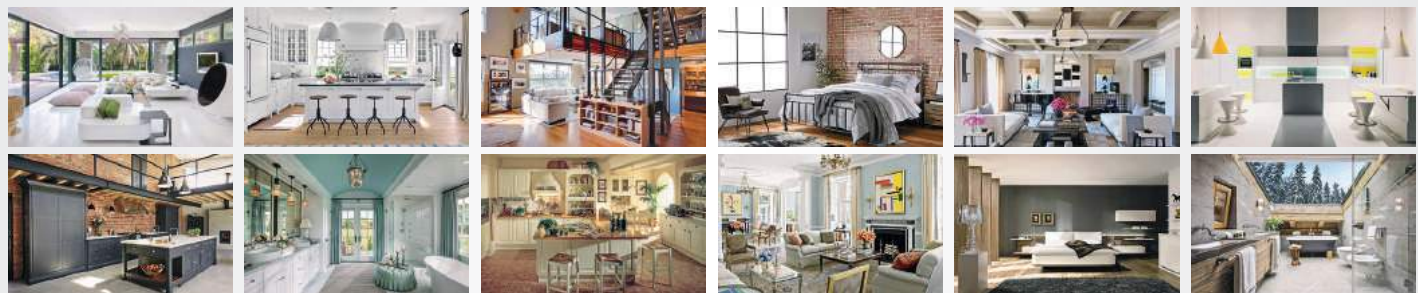

PA098 | BENESSERE E BELLEZZA

- mensile 12 fogli
- carta patinata 70 gr.
- testata termosaldata
- f.to calendario cm 29x47 ca
- f.to testata cm 29x9 ca
- imballo pz. 100

Una guida ai piaceri di spa, centri estetici e saloni di bellezza.



**GENNAIO 2019**

1	S	1	DOM	17	GIO	17	GIO	17	GIO
2	D	2	MAR	18	VEN	18	VEN	18	VEN
3	L	3	GIO	19	SAB	19	SAB	19	SAB
4	M	4	VEN	20	DOM	20	DOM	20	DOM
5	G	5	SAB	21	LUN	21	LUN	21	LUN
6	V	6	DOM	22	MAR	22	MAR	22	MAR
7	S	7	LUN	23	MER	23	MER	23	MER
8	D	8	MAR	24	GIO	24	GIO	24	GIO
9	S	9	VEN	25	VEN	25	VEN	25	VEN
10	L	10	SAB	26	SAB	26	SAB	26	SAB
11	M	11	DOM	27	DOM	27	DOM	27	DOM
12	M	12	LUN	28	LUN	28	LUN	28	LUN
13	G	13	MAR	29	MAR	29	MAR	29	MAR
14	V	14	VEN	30	MER	30	MER	30	MER
15	S	15	SAB	31	GIO	31	GIO	31	GIO
16	D	16	DOM						
17	L	17	LUN						
18	M	18	MAR						
19	M	19	VEN						
20	G	20	SAB						
21	S	21	DOM						
22	S	22	LUN						
23	D	23	MAR						
24	L	24	VEN						
25	M	25	SAB						
26	M	26	DOM						
27	G	27	LUN						
28	V	28	MAR						
29	S	29	VEN						
30	D	30	SAB						
31	L	31	DOM						

### CATEGORIE DI MASSAGGIO

Classicamente si distinguono quattro classi di massaggi, con diverse indicazioni:

**Il massaggio rilassante** aiuta ad alleviare stress e fatica e ci fa sentire occulti e coccolati. Le zone del corpo in cui si accumulano le tensioni possono essere schiuma, al piedi. Grazie al massaggio autentico, alla flessibilità del corpo, migliora la circolazione sanguigna, stimola il flusso di energia e contribuisce a produrre una sensazione di intenso vitalità.

**Il massaggio per lo sport** viene considerato parte integrante dell'allenamento di ogni atleta. In particolare, dopo le estreme intensità lavorative durante tutto il giorno e, se non si dosano bene le forze, c'è il rischio che questi muscoli accumulino tensioni.

**Il massaggio riabilitativo** consente di agevolare, dopo lesioni o operazioni chirurgiche, la guarigione ed il ritorno all'attività alle cure di un fisioterapista.

**Il massaggio estetico** ammorbidisce la pelle e può portare ad una riduzione della cellulite. Quest'ultima che crea un gonfiore, cioè un accumulo di grasso localizzato soprattutto sulle gambe. Con il massaggio della linfa che, per diversi motivi, si è accumulata tra la pelle e il muscolo.

FESTIVITÀ INTERNAZIONALI  
RETRO IN QUADRICROMIA





PA100 | SAN PIO

- mensile 12 fogli
- carta patinata 70 gr.
- testata termosaldata
- f.to calendario cm 29x47 ca
- f.to testata cm 29x9 ca
- imballo pz. 100

La vita, i miracoli e la canonizzazione di Padre Pio.



DIC. 2018		GENNAIO 2019		FEB. 2019	
1 S		1 MAR	17 GIO	1 V	
2 D		2 MER	18 VEN	2 S	
3 L		3 GIO	19 SAB	3 D	
4 M		4 VEN	20 DOM	4 L	
5 M		5 SAB	21 LUN	5 M	
6 V		6 DOM	22 MAR	6 V	
7 S		7 LUN	23 MER	7 S	
8 D		8 MAR	24 GIO	8 D	
9 L		9 MER	25 VEN	9 L	
10 M		10 GIO	26 SAB	10 M	
11 M		11 VEN	27 DOM	11 M	
12 M		12 SAB	28 LUN	12 M	
13 V		13 DOM	29 MAR	13 M	
14 S		14 LUN	30 MER	14 S	
15 D		15 MAR	31 GIO	15 V	
16 L		16 MER		16 S	
17 M				17 D	
18 M				18 L	
19 M				19 M	
20 V				20 M	
21 S				21 G	
22 D				22 V	
23 L				23 S	
24 M				24 D	
25 M				25 L	
26 M				26 M	
27 V				27 M	
28 S				28 G	
29 S				29 G	
30 D				30 G	
31 L				31 G	

**SAN PIO LA BIOGRAFIA**

Doncesco Forgione più conosciuto come Padre Pio è nato nel 187 a Pietrelcina (Benevento) da Orazio e Maria Giuseppe De...  
 infanzia ho accarezzato il sogno di consacrare la sua vita...  
 Cappuccini a Morcone (Benevento). Il 10 agosto 1910...  
 suo vita sacerdotale, ma a causa di una salute piuttosto...  
 anni Romano il 28 luglio 1916, dove ha vissuto fino al...  
 della morte avvenuta il 23 settembre 1968. All'età di...  
 gli angeli, ma poiché pensavo che tutti avessero queste...  
 mani ne faceva parlare con nessuno. Nel 1911 ricevette...  
 confessione e padre Provinciale l'epurazione di segni...  
 un forte dolore alle mani e ai piedi. Il 5 agosto 1918...  
 infesto la trasverberazione (perforazione spirituale del...  
 cuore sanguinamento) e poi il 20 settembre 1918 ricevette...  
 ai piedi e al torace davanti al Crocifisso del caro della vecchia...  
 chiesina-Pozzo primo della sua morte, le ferite, rimaste aperte e...  
 sanguinanti, guariscono e miracolosamente scompaiono. Padre...  
 Pio ha fondato Gruppi di Preghiera per guarire e dare conforto...  
 all'anima e un ospedale cui scelse il nome di Casa Sollievo della...  
 Sofferenza. Il 20 marzo 1983 inizia il processo diocesano della...  
 sua canonizzazione. A seguito del parere favorevole espresso il...  
 13 giugno 1997 dalla Congregazione per le Cause dei Santi, il...  
 Padre Pio è stato beatificato il 2 maggio 1999 da Giovanni Paolo II...  
 e il 16 giugno 2002 è stato canonizzato dallo stesso papa...  
 Giovanni Paolo II.

**LE TESTIMONIANZE**

Un signore di Canicatti racconta: "All'inizio del 1953, mia moglie, fin dai primi mesi di gravidanza, fu colpita da una grave forma di nefrite. La sua vita è pericolata. Nessuno cura si rivelò efficace. Il 3 maggio, l'aiuto delle sue preghiere. Dopo qualche giorno, sto che mia moglie, contemporaneamente, ma in stanze diverse, avvertono un misterioso odore di rose. In quel preciso istante bussò alla porta di casa il postino San Giovanni Romano, in cui leggiamo che Padre Pio avrebbe pregato per mia moglie e per la creatura che portava in grembo. L'indomani ricorremmo ad un nuovo esame di laboratorio che, con sorpresa indicibile, decretò l'improvvisa scomparsa della nefrite."

FESTIVITÀ INTERNAZIONALI  
 RETRO IN QUADRICROMIA



**PA101 | FRANCESCO**

- mensile 12 fogli
- carta patinata 70 gr.
- testata termosaldata
- f.to calendario **cm 29x47 ca**
- f.to testata **cm 29x9 ca**
- imballo **pz. 100**

Francesco, pellegrino di pace.



**GENNAIO 2019**

Un popolo che non si rende conto dei bambini e degli anziani è un popolo in declino.

1	MAR	San Giuseppe	Sant'8
2	MER	San Tommaso d'Aquino	
3	GIO	San Basilio	
4	VEN	San Felice	
5	SAB	San Antonio	
6	DOM	Epifania	Sant'8
7	LUN	San Epifanio	Sant'2
8	MAR	San Agostino	
9	MER	San Ambrogio	
10	GIO	San Venceslao	
11	VEN	San Spirito	
12	SAB	San Silvestro	
13	DOM	San Basilio	Sant'8
14	LUN	San Felice	Sant'2
15	MAR	San Agostino	
16	MER	San Ambrogio	
17	GIO	San Venceslao	
18	VEN	San Spirito	
19	SAB	San Silvestro	
20	DOM	Epifania	Sant'8
21	LUN	San Epifanio	Sant'2
22	MAR	San Agostino	
23	MER	San Ambrogio	
24	GIO	San Venceslao	
25	VEN	San Spirito	
26	SAB	San Silvestro	
27	DOM	Epifania	Sant'8
28	LUN	San Epifanio	Sant'2
29	MAR	San Agostino	
30	MER	San Ambrogio	
31	GIO	San Venceslao	

**PAPA FRANCESCO A BIOGRAFIA**

Francesco, Jorge Mario Bergoglio, nasce a Buenos Aires il 17 dicembre 1936, ma le sue origini sono italiane. È un gesuita e come tale ha un rapporto particolare con il papa. È stato tanto che quando fu nominato papa, non festeggiò i suoi 82 anni di vita, ma utilizzò i soldi del viaggio da Roma per donarli ai poveri. L'11 marzo 1958 decide di diventare novizio della Compagnia di Gesù e si completa i suoi studi in ambito umanistico in Cile nel 1963, tanto da laurearsi in Filosofia. Nel 1969 è ordinato sacerdote. Nel 1986, invece, diventa rettore della facoltà di Filosofia e Teologia e parroco della parrocchia del patriarca San José, nella Diocesi di San Miguel. Nello stesso anno si fa di dottorato pastorale, inoltre, alla Chiesa della Compagnia o Carità come confessore spirituale. Il 20 maggio 1992 è nominato vescovo da Giovanni Paolo II e nominato vescovo da 27 giugno dello stesso anno riceve l'ordinazione episcopale. Il 3 giugno 1997 è nominato Arcivescovo di Buenos Aires. Diventa poi Cardinale il 21 febbraio 2001. Nel 2005 il suo nome sarà presentato per succedere a Papa Wojtyła insieme a Ratzinger. Il 13 marzo 2013 viene infine eletto nuovo Santo Padre.

FESTIVITÀ INTERNAZIONALI

RETRO IN QUADRICROMIA







## GENNAIO 2019

1 MAR	17 GIO	1 FEB. 2019
2 MER	18 VEN	2
3 GIO	19 SAB	3
4 VEN	20 DOM	4
5 SAB	21 LUN	5
6 DOM	22 MAR	6
7 LUN	23 MER	7
8 MAR	24 GIO	8
9 MER	25 VEN	9
10 GIO	26 SAB	10
11 VEN	27 DOM	11
12 SAB	28 LUN	12
13 DOM	29 MAR	13
14 LUN	30 MER	14
15 MAR	31 GIO	15
16 MER		16

### PA103 | FIORI

- mensile 12 fogli
- carta patinata 70 gr.
- testata termosaldata
- f.to calendario **cm 29x47 ca**
- f.to testata **cm 29x9 ca**
- imballo **pz. 100**

La bellezza dei fiori:  
come abbellire i nostri giardini.



## Wedding Flowers



**FIORI PER IL MATRIMONIO: SCEGLI IN BASE AL TUO STILE**

In un evento ricco di tradizioni e simboli quale il matrimonio non si può fare a meno di conoscere un po' il significato dei fiori più comuni, con cui usiamo decorare il bouquet e tutti gli adorabili fiori per il matrimonio.

**ORCHIDEA**  
Fiore storico molto in voga, quasi sempre importata, presenta in numerosi colori e varietà. Significa bellezza, raffinatezza, ma anche nel linguaggio dei fiori "grazie per esserti parso". Proprio per questo nell'inghilterra vittoriana non si poteva neanche pronunciare quel nome derivato da "orchis" (i tuberi fessati e appassiti, assomigliano agli attributi maschili).

**CALLA**  
Altra fiore tropicale molto popolare per le nozze, divenuta anche uno dei simboli dell'Pet Deca. Presente in diversi colori come il bianco, il giallo, il rosa e il viola, è simbolo di bellezza sontuosa.

**ROSA**  
È il fiore più popolare nel matrimonio. Tutte le rose in genere simboleggiano infatti l'amore felice. Oggi lo meno chic: la rosa sostituisce la vellutata, appare un bouquet rotondo con boccioni piccoli e fessati.

FESTIVITÀ INTERNAZIONALI

RETRO IN QUADRICROMIA



PA105 | FAVOLE

- mensile 12 fogli
- carta patinata 70 gr.
- testata termosaldata
- f.to calendario cm 29x47 ca
- f.to testata cm 29x9 ca
- imballo pz. 100

Riscopriamoci bambini con la magia delle favole.



**GENNAIO 2019**

1 MAR	1 MAR	17 GIO	17 GIO
2 MER	2 MAR	18 VEN	18 VEN
3 GIO	3 MAR	19 SAB	19 SAB
4 VEN	4 MAR	20 DOM	20 DOM
5 SAB	5 MAR	21 LUN	21 LUN
6 DOM	6 MAR	22 MAR	22 MAR
7 LUN	7 MAR	23 MER	23 MER
8 MAR	8 MAR	24 GIO	24 GIO
9 MER	9 MAR	25 VEN	25 VEN
10 GIO	10 MAR	26 SAB	26 SAB
11 VEN	11 MAR	27 DOM	27 DOM
12 SAB	12 MAR	28 LUN	28 LUN
13 DOM	13 MAR	29 MAR	29 MAR
14 LUN	14 MAR	30 MER	30 MER
15 MAR	15 MAR	31 GIO	31 GIO
16 MER	16 MAR		

**LA BELLA E LA BESTIA**

È figlio di un eccentrico inventore, "Mr. Beast", e lui stesso sebbene deriso da tutti, la ragazza più del villaggio, viene ritenuta un inventiva e dunque lasciata in disparte. Stanco della monotonia della vita in paese, cerca costante nella lettura di libri di avventura, fantastici con principi e draghi. Arriva il giorno in cui Gaston, un ragazzino forte e da tutti per questo ammirato, lo sceglie come sposa, ma lei rifiuta perché non vuole passare la vita con una persona arrogante e presuntuosa; lui però non demorde. Un giorno Mr. Beast viene rapito dalla Bestia; Belle decide di offrire se stessa alla creatura in cambio del vecchio padre perché possa tornare a casa. Col passare dei giorni la ragazza fa amicizia con i personaggi che vivono nel castello della Bestia e riesce anche a migliorare gli atteggiamenti bruschi e schivi della creatura. Belle viene a sapere, consultando uno specchio magico, che il padre è malato e chiede alla Bestia di andare a trovarlo; quando arriva però scopre che in realtà Gaston vuole farlo rinchiodare in manicomio, a meno che lei non accetti di sposarlo. Disposta a tutto, Belle è costretta a svelare l'esistenza della Bestia; Gaston organizza subito una folla di persone per andare ad ucciderla. Proprio mentre Gaston sta per sferrare il colpo di grazia alla Bestia, compare Belle; vedendola la creatura si ribella ma viene comunque gravemente ferita. Mentre sta per morire, Belle le rivela il suo amore ed ecco che la bestia si trasforma in un principe; i due ragazzi si sposano coronando così i loro sogni.

FESTIVITÀ INTERNAZIONALI  
RETRO IN QUADRICROMIA





**GENNAIO 2019**

1 MAR	17 GIO	18 VEN	19 SAB	20 DOM	21 LUN	22 MAR	23 MER	24 GIO	25 VEN	26 SAB	27 DOM	28 LUN	29 MAR	30 MER	31 GIO
1 MAR	17 GIO	18 VEN	19 SAB	20 DOM	21 LUN	22 MAR	23 MER	24 GIO	25 VEN	26 SAB	27 DOM	28 LUN	29 MAR	30 MER	31 GIO

**FESTIVITÀ INTERNAZIONALI**      **RETRO IN QUADRICROMIA**

**PA108 | CANI E GATTI**

- mensile 12 fogli
- carta patinata 70 gr.
- testata termosaldata
- f.to calendario **cm 29x47 ca**
- f.to testata **cm 29x9 ca**
- imballo **pz. 100**

**Cani e gatti, molto più che animali, fedeli compagni di vita.**

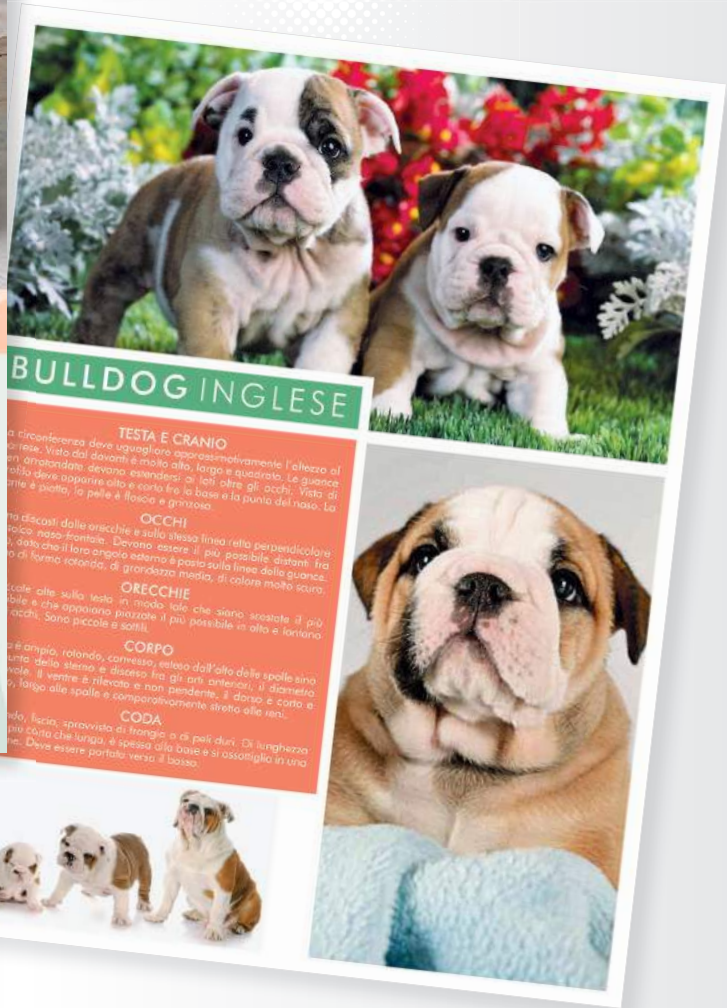
**BULLDOG INGLESE**

**TESTA E CRANIO**  
La circonferenza deve uguagliare approssimativamente l'altezza al petto. Vista dai davanti è molto alta, larga e quadrata. Le guance sono ampie e devono esser distanti di più possibile. Vista di profilo, la pelle è floscia e grossa.

**OCCHI**  
Sono piccoli, rotondi, di grandezza media, di colore molto scuro. Sono distanti dalle orecchie e sulla stessa linea retta perpendicolare al collo, naso e frontiera. Devono essere di più possibile distanti fra loro e che il loro angolo esterno è posto sulla linea delle guance.

**ORECCHIE**  
Sono piccole e sottili.

**CORPO**  
Il collo è alto sulla testa e si fonde con la testa che siano scostate il più possibile e che appaiano piccole il più possibile in alto e lontano.

**GODA**  
Il goda è ampio, rotondo, convesso, esteso dall'alto delle spalle sino al ventre e rilevato e non pendente. Il diametro è largo alle spalle e compressivamente stretto alla base.



**PA109 | ROMA**

- mensile 12 fogli
- carta patinata 70 gr.
- testata termosaldata
- f.to calendario **cm 29x47 ca**
- f.to testata **cm 29x9 ca**
- imballo **pz. 100**

A spasso tra le vie di Roma,  
bellezze e misteri della capitale.



**GENNAIO 2019**

1 MAR	1.34 Martedì delle Palme	Sant. 1	17 GIO	17.34 Giovedì delle Palme	
2 MER	2.34 Mercoledì delle Palme		18 VEN	18.34 Venerdì delle Palme	
3 GIO	3.34 Giovedì delle Palme		19 SAB	19.34 Sabato delle Palme	
4 VEN	4.34 Venerdì delle Palme		20 DOM	20.34 Domenica delle Palme	
5 SAB	5.34 Sabato delle Palme		21 LUN	21.34 Domenica delle Palme	Sant. 4
6 DOM	6.34 Domenica delle Palme		22 MAR	22.34 Martedì	
7 LUN	7.34 Martedì	Sant. 2	23 MER	23.34 Mercoledì	
8 MAR	8.34 Giovedì		24 GIO	24.34 Venerdì	
9 MER	9.34 Sabato		25 VEN	25.34 Domenica	
10 GIO	10.34 Martedì		26 SAB	26.34 Sabato	
11 VEN	11.34 Domenica		27 DOM	27.34 Domenica	
12 SAB	12.34 Martedì	Sant. 5	28 LUN	28.34 Mercoledì	
13 DOM	13.34 Giovedì		29 MAR	29.34 Venerdì	
14 LUN	14.34 Sabato	Sant. 3	30 MER	30.34 Domenica	
15 MAR	15.34 Martedì		31 GIO	31.34 Martedì	
16 MER	16.34 Giovedì				

### La Basilica di San Pietro

**CHIESA PIÙ GRANDE DEL MONDO**

La Basilica di San Pietro è in assoluto la chiesa più grande del mondo: 130 metri di altezza, 190 di lunghezza per una superficie totale di oltre 22.000 metri quadri. La struttura è in grado di contenere alcune fra le più importanti opere d'arte al mondo. La scalinata a tre ripiani realizzata da Gian Lorenzo Bernini tra il 1657 e il 1667 è considerata la più grande scalinata al mondo. Tra le colossali statue di San Paolo e San Pietro, una serie di statue allegoriche si staglia sul fronte e scolpisce il nome della Basilica. In basso si trova il portico centrale con la loggia, detta Loggia delle Benedizioni, si affaccia il portico grande e si profilano le 13 statue del Restitutore, del Salvatore e degli apostoli, ad esclusione di S. Pietro e i due grandi angeli alle estremità. Nel portico, costituito da cinque ingressi, si trova la statua equestre di Carlo Magno, di Costantino e sulla sinistra, che viene coperta soltanto negli anni giubilari, è l'ultima grande opera di Michelangelo, completò i lavori in soli due anni grazie all'aiuto di oltre 800 uomini.

**LA CUPOLA**

Con oltre 133 metri di altezza, 42 di diametro e ben 537 scalini dalla base dell'edificio fino alle lanterne, la cupola è l'elemento più imponente della basilica e uno dei simboli di Roma. Progettata da Bramante e realizzata da Giacomo Della Porta, il pontefice Gregorio XIII, seguendo i disegni di Michelangelo, completò i lavori in soli due anni grazie all'aiuto di oltre 800 uomini.

**LA PIETÀ DI MICHELANGELO**

Nella prima cappella della navata destra si trova la famosissima Pietà di Michelangelo. Un'opera d'arte universale che l'artista realizzò ancora molto giovane scapolata da un unico blocco di marmo di Carrara. L'opera è oggi protetta da una speciale parete di cristallo antipicchiante, resa necessaria dopo un attentato vandalo del 1972. La Pietà di Michelangelo è un capolavoro assoluto. Avvicinando lo statua, non si può fare a meno di notare la straordinaria naturalità dei corpi scolpiti dal Buonarroti. Viene quasi quasi voglia di toccarli con mano tanto sembrano reali. Il volto di Gesù è abbandonato alle braccia della madre Vergine Maria, ma al tempo stesso è sereno ed in Cristo ha ricongiunto l'uomo a Dio. Emblematico il movimento della mano sinistra della Vergine Maria come ad invitarci a riflettere sull'importanza del gesto divino.

FESTIVITÀ INTERNAZIONALI

RETRO IN QUADRICROMIA



PA112 | TOTÒ

- mensile 12 fogli
- carta patinata 70 gr.
- testata termosaldata
- f.to calendario cm 29x47 ca
- f.to testata cm 29x9 ca
- imballo pz. 100



Le opere cinematografiche di Totò, principe della comicità.



DIC 2018	GENNAIO 2019		FEB 2019
1 S	1 MAR	17 GIO	1 V
2 D	2 MER	18 VEN	2 S
3 L	3 GIO	19 SAB	3 D
4 M	4 VEN	20 DOM	4 L
5 M	5 SAB	21 LUN	5 M
6 G	6 DOM	22 MAR	6 M
7 V	7 LUN	23 MER	7 G
8 S	8 MAR	24 GIO	8 V
9 D	9 MER	25 VEN	9 S
10 L	10 GIO	26 SAB	10 D
11 M	11 VEN	27 DOM	11 L
12 M	12 SAB	28 LUN	12 M
13 G	13 DOM	29 MAR	13 M
14 V	14 LUN	30 MER	14 G
15 S	15 MAR	31 GIO	15 V
16 D			16 S
17 L			17 D
18 M			18 L
19 M			19 M
20 G			20 M
21 V			21 G
22 S			22 V
23 D			23 S
24 L			24 D
25 M			25 L
26 M			26 M
27 G			27 M
28 V			28 G
29 S			
30 D			
31 L			



La trama

Un ex impiegato della banca, prima di morire, confida al suo cadavere, un cliente per la liquidazione del tesoro di diciannove lire, e lo scorgente di gettare il prodotto di riserva decisa invece di consegnare il cliche per revisione, il tipografo, lo Turco e di un irrobustimento tale Giordano, Antonio deve vendere il suo vecchio orologio. La trama nella topografia di un Turco e i tre suoi si dividono il bene la loro gioia: il figlio d'America, quando si finiscono, sono contro i falsari. Quando viene o sapere che figlio che tutti, Antonio avverte i suoi amici, i tre si dividono il bene della loro gioia.

Il Cast

Regia: Camillo Mastrocinque  
 Sceneggiatura: Agnè, Scarpelli  
 Fotografia: Mario Fiorati  
 Scenografia: Alberto Baccianti  
 Musica: Alessandro Ciampini  
 Durata: 108 minuti  
 Interpreti e personaggi: Totò, Peppino De Filippo, Giacomo Furio, Gabriele Tinti, Giulio Rubini, Anita Mancini, Luigi Passaro, Louvo Gazzolo, Gilda Bocci, Andrea De Fina.



FESTIVITÀ INTERNAZIONALI  
 RETRO IN QUADRICROMIA



NOVITÀ 2019

PA113 | ALBERTO SORDI

- mensile 12 fogli
- carta patinata 70 gr.
- testata termosaldata
- f.to calendario cm 29x47 ca
- f.to testata cm 29x9 ca
- imballo pz. 100

Curiosità e capolavori cinematografici del grande attore romano Alberto Sordi.



GENNAIO 2019	
1 MAR	17 GIO
2 MER	18 VEN
3 GIO	19 SAB
4 VEN	20 DOM
5 SAB	21 LUN
6 DOM	22 MAR
7 LUN	23 MER
8 MAR	24 GIO
9 MER	25 VEN
10 GIO	26 SAB
11 VEN	27 DOM
12 SAB	28 LUN
13 DOM	29 MAR
14 LUN	30 MER
15 MAR	31 GIO
16 MER	

È stato probabilmente il più famoso ed efficace spot promozionale per la pasta, una scenafisatane nell'immaginario collettivo nazionale (e non solo). Dietro la tavola imbandita c'è il giovanottone di borgata fassato per l'America - con tanto di berretto da baseball, jeans d'ordinanza, t-shirt bianca stile James Dean, bracciale di cuoio borchiato e cintura di cowboy - che si lancia famelico su cibi di presunta provenienza statunitense (mostarda, yogurt, altre) snobbando la pasta che gli ha lasciato il padre, poi, dopo qualche boccone, di ripensa, tira e sé il piatto fumante e pronuncia la faticosa frase: "Macarò... m'hai provocato e io te distruggo, macaroni! I me te magnò!". La celebre sequenza di "Un americano a Roma" non è l'unico momento

culinario memorabile del cinema di Sordi, si pensi solo al finale di "Le vacanze intelligenti" - primo dei tre episodi che compongono il film collettivo "Dove vai in vacanza?" (1978) - nel quale una coppia di fruttivendoli, Remo e Augusta Proietti, viene forzata dagli figli "che hanno studiato" a fare delle vacanze "colte", e dunque costretti non solo a un impegnativo tour culturale in giro per l'Italia (stupendo la scena in cui la donna in visita ad una mostra si accascia su una sedia per la stanchezza viene confusa con un'opera d'arte contemporanea) ma anche obbligati a una rigorosa dieta alimentare e sarà solo una bella spaghettata a riportare la serenità in famiglia.

FESTIVITÀ INTERNAZIONALI RETRO IN QUADRICROMIA



PA114 | CABALA

- mensile 12 fogli
- carta patinata 70 gr.
- testata termosaldata
- f.to calendario cm 29x47 ca
- f.to testata cm 29x9 ca
- imballo pz. 100



FRONTE MULTICOLOR:  
OGNI MESE UN COLORE DIVERSO



### CABALA TOMBOLA

1 L'Italia  
L'Italia

2 La bambina  
o piccerella

3 La gatta  
o gatta

4 Il maiale  
o porco

5 La mano  
o mano

6 La casa che guarda in terra  
cheli ca guarda nterra

7 Il vaso  
o vaso

8 La Madonna  
o Madonna

### GENNAIO

1 **Martedì**  
Mazzu Marone & Di  
Sax 1

2 **Mercoledì**  
s. Sebastiano & Biaggina

3 **Giovedì**  
s. Giovanni

4 **Venerdì**  
s. Silvestro & Euse

5 **Sabato**  
s. Andrea

6 **Domenica**  
Epifania s. G. B.

7 **Lunedì**  
s. Ruffino & Proliberto  
Sax 2

8 **Martedì**  
s. Massimo

9 **Mercoledì**  
s. Silvestro

10 **Giovedì**

11 **Venerdì**  
s. Spirito

12 **Sabato**  
s. Chiara

13 **Domenica**  
Battesimo di Gesù

14 **Lunedì**  
s. Felice  
Sax 3

15 **Martedì**  
s. Mauro

16 **Mercoledì**  
s. Marcella

17 **Giovedì**  
s. Gerolamo vescovo

18 **Venerdì**  
s. Costantino

19 **Sabato**  
s. Mirone

20 **Domenica**  
s. Sebastiano & Felice

21 **Lunedì**  
s. Agostino

22 **Martedì**  
s. Vito

23 **Mercoledì**  
s. Emmerichiana

24 **Giovedì**  
s. Costantino & Elena

25 **Venerdì**  
s. Genesio & s. Paolo

26 **Sabato**  
s. Donato & Gaudioso

27 **Domenica**  
s. Agostino

28 **Lunedì**  
s. Tommaso d'Aquino

29 **Martedì**  
s. Costantino

30 **Mercoledì**  
s. Marcellino

31 **Giovedì**  
s. Giovanni Battista

CAPRICORNIO  
22/12 - 20/1

### DICEMBRE 2018

L	M	M	G	V	S	D
					1	2
3	4	5	6	7	8	9
10	11	12	13	14	15	16
17	18	19	20	21	22	23
24	25	26	27	28	29	30
31						

E. SOLI: Tropici  
gennaio 1 ore 234 min 16.85  
gennaio 16 ore 227 min 15.18  
gennaio 31 ore 220 min 13.51

LA LUNA:  
gennaio 6 ore 228  
gennaio 14 ore 236  
gennaio 21 ore 244  
gennaio 27 ore 252

Nota: in questo calendario il concetto del sole  
oppure del calendario è riferito  
sempre all'ora locale.

# 2019

FEBBRAIO 2019

L	M	M	G	V	S	D	
					1	2	3
4	5	6	7	8	9	10	
11	12	13	14	15	16	17	
18	19	20	21	22	23	24	
25	26	27	28				

FESTIVITÀ INTERNAZIONALI

RETRO IN QUADRICROMIA

Ritaglia le cartelle stampate sul retro...

... e il tabellone in ultima pagina



**COMPONI LA TUA TOMBOLA  
CON UNA SERIE COMPLETA!**





PA115 | QUATTRO STAGIONI

- mensile 12 fogli
- carta patinata 70 gr.
- testata termosaldata
- f.to calendario cm 29x47 ca
- f.to testata cm 29x9 ca
- imballo pz. 100



Meraviglie e curiosità delle quattro stagioni.



FESTIVITÀ INTERNAZIONALI  
RETRO IN QUADRICROMIA



PA116 | CITTÀ D'ITALIA

- mensile 12 fogli
- carta patinata 70 gr.
- testata termosaldata
- f.to calendario cm 29x47 ca
- f.to testata cm 29x9 ca
- imballo pz. 100

Dal Nord al Sud, avventuriamoci fra le bellezze della nostra terra.



**GENNAIO 2019**

1 MAR	17 GIO	1 V
2 MER	18 VEN	2 S
3 GIO	19 SAB	3 D
4 VEN	20 DOM	4 L
5 SAB	21 LUN	5 M
6 DOM	22 MAR	6 M
7 LUN	23 MER	7 G
8 MAR	24 GIO	8 V
9 MER	25 VEN	9 S
10 GIO	26 SAB	10 D
11 VEN	27 DOM	11 L
12 SAB	28 LUN	12 M
13 DOM	29 MAR	13 M
14 LUN	30 MER	14 G
15 S	31 GIO	15 V
16 MER		16 S
		17 D
		18 M
		19 M
		20 G
		21 V
		22 S
		23 D
		24 L
		25 M
		26 M
		27 G
		28 V
		29 S
		30 D
		31 L

**VENEZIA**

**CITTÀ PATRIMONIO DELL'UNESCO**

Per la peculiarità urbanistica e per l'irresistibile patrimonio artistico, Venezia è considerata universalmente la più bella città del mondo ed è annoverata tra i patrimoni dell'umanità iscritti dall'UNESCO. Per questo motivo, è la città italiana con il più alto flusso turistico, in gran parte dall'estero.

**SPECIALITÀ CULINARIA: RISI E BISI**

**INGREDIENTI:**  
320 g di piselli, 1 cipolla bianca, 4 rametti di prezzemolo, 320 g di riso tipo Viadone Nano, 2 cucchiai di olio d'oliva, sale, Parmigiano Reggiano, pepe nero.

**PREPARAZIONE:**  
Sgranate i piselli e tritate la cipolla molto finemente ad minuire mettere l'olio, la cipolla e lasciatelo dorare a fiamma media. Unite i piselli, un pizzico di sale, il prezzemolo tritato e fate cuocere qualche minuto a fiamma vivace, quindi aggiungete un mestolo di brodo e lasciate cuocere per 10 minuti. Trascorso il tempo di cottura accendete il gas, fate asciugare il prezzemolo liquido in eccesso e unite il riso. Continuate la cottura unendo il brodo man mano che viene assorbito, mescolando di tanto in tanto. Quando il riso sarà cotto spegnete il fuoco e unite il burro o prezzemoli, il Parmigiano e mescolate fino a completo assorbimento. Il pepe tanto brodo quanto ne servirà affinché il riso risulti morbido. Lasciate riposare un minuto e servite.

FESTIVITÀ INTERNAZIONALI

RETRO IN QUADRICROMIA



PA117 | PAESAGGI

- mensile 12 fogli
- carta patinata 70 gr.
- testata termosaldata
- f.to calendario **cm 29x47 ca**
- f.to testata **cm 29x9 ca**
- imballo **pz. 100**

Spiagge assolate e montagne innevate, differenti modi per rilassarsi in vacanza.



**GENNAIO 2019**

1 S	2 MAR	3 MER	4 GIO	5 VEN	6 DOM	7 LUN	8 MAR	9 MER	10 GIO	11 VEN	12 SAB	13 DOM	14 LUN	15 MAR	16 MER	17 GIO	18 VEN	19 SAB	20 DOM	21 LUN	22 MAR	23 MER	24 GIO	25 VEN	26 SAB	27 DOM	28 LUN	29 MAR	30 MER	31 GIO
-----	-------	-------	-------	-------	-------	-------	-------	-------	--------	--------	--------	--------	--------	--------	--------	--------	--------	--------	--------	--------	--------	--------	--------	--------	--------	--------	--------	--------	--------	--------

**THAILANDIA**

TEMPERATURE MEDIE  
MIN 21°C  
MAX 35°C

DESTINAZIONE PARADISO

**DOI INTHANON NATIONAL PARK**

Situato a sud est di Chiang Mai, a circa 70 Km, il Doi Inthanon National Park comprende la montagna più alta della Thailandia, il Doi Inthanon, 2565 m. Il parco si estende su una superficie di circa 48 ettari. Le parti più basse, intorno ai 800 metri di quota, sono calde, ma la cima del Doi Inthanon, a 2565 metri, ha un clima più simile alle alpi che alla Thailandia. La temperatura può scendere fino a 8°C e le gelate non sono insolite durante la stagione secca. In qualsiasi stagione, il Doi Inthanon offre una tranquilla piacevolezza dal caldo della pianura. Le varie formazioni forestali montane sono un patrimonio unico del parco. Ci sono specie appartenenti a famiglie più da clima temperato piuttosto che tropicale. L'area sommitale ospita l'unica specie di rododendro rosso in Thailandia, che fiorisce da dicembre a febbraio.

FESTIVITÀ INTERNAZIONALI  
RETRO IN QUADRICROMIA



# PA118 CITTÀ E MERAVIGLIE DEL MONDO

- mensile 12 fogli
- f.to calendario cm 29x47 ca
- carta patinata 70 gr.
- f.to testata cm 29x9 ca
- testata termosaldata
- imballo pz. 100

V8 GENNAIO

**1 Martedì** 19 Sett

**2 Mercoledì**

**3 Giovedì**

**4 Venerdì**

**5 Sabato**

**6 Domenica**

**7 Lunedì**

**8 Martedì**

**9 Mercoledì**

**10 Giovedì**

**11 Venerdì**

**12 Sabato**

**13 Domenica**

**14 Lunedì**

**15 Martedì**

**16 Mercoledì**



**BARCELONA**

**SAGRADA FAMILIA**

**17 Giovedì**

**18 Venerdì**

**19 Sabato**

**20 Domenica**

**21 Lunedì**

**22 Martedì**

**23 Mercoledì**

**24 Giovedì**

**25 Venerdì**

**26 Sabato**

**27 Domenica**

**28 Lunedì**

**29 Martedì**

**30 Mercoledì**

**31 Giovedì**

DICEMBRE 2018							GENNAIO 2019							FEBBRAIO 2019																																						
3	4	5	6	7	8	9	10	11	12	13	14	15	16	17	18	19	20	21	22	23	24	25	26	27	28	29	30	4	5	6	7	8	9	10	11	12	13	14	15	16	17	18	19	20	21	22	23	24	25	26	27	28

Alla scoperta di 12 meraviglie, i luoghi più belli e particolari del mondo.



## Barcelona

**LA SAGRADA FAMILIA**

Nel 1866 Joseph M. Bocabella Verdaguer fondò l'associazione apostolica dei devoti di San José, al centro di un tempio dedicato alla Sacra Famiglia. La svolta del giovane edilectico Antoni Gaudí, architetto di Barcellona che diventò il più famoso architetto del tempo. Gaudí sposò un nuovo insieme della sua peculiarità stilistica. L'ispirazione della Sagrada Familia (chiesa cattolica) Gesù, Maria, gli apostoli e i Santi. La facciata rappresentativa invece la vita nel suo interno si racconta la Gerusalemme. Ciò che sorprende è la combinazione dell'arte e della cultura mediterranea, elementi diversi che si fondono armonicamente in un insieme, dando vita così ad un'opera unica al mondo. Il cantiere più impegnativo è quello dedicato a Gesù Cristo, la particolarità di questo cantiere è presente lo da anni è sempre in piedi anche di notte per la luce proiettata dagli edifici comparsi, su cui si può leggere "Pietà" ed "Abelino".

**LA FACCIATA**

La facciata della Passione si trova sul lato ovest della Basilica, affacciata su Carrer Sardenya, ed è opera di Josep Maria Subirachs, che si lavora dal 1987. Il suo stile è inconfondibile: fino a ieri era gotico, che formava costole come il lavoro e il modo stilistico, il pastore o il negatore, per questo concetto il simbolismo. Allo stesso tempo la scultura disegna i mercuri e contribuisce a fare della Sagrada Família un libro aperto sulle storie narrate nella Bibbia.

**ITINERARIO DI VIAGGIO**

Barcelona dispone di un grande aeroporto internazionale che si trova a circa 15 km dal centro, nella zona di El Prat de Llobregat. Questo aeroporto è raggiunto dai voli delle grandi compagnie di linea internazionali e da quelle low cost. Oltre all'aeroporto principale, Barcellona è servita anche dall'aeroporto di Girona.

**CLIMA DI BARCELONA**

Max	14	14	16	16	20	25	28	28	26	22	17	14	9	6
-----	----	----	----	----	----	----	----	----	----	----	----	----	---	---

FESTIVITÀ INTERNAZIONALI

RETRO IN QUADRICROMIA



NOVITÀ 2019

PA120 | FONDALI MARINI DEL MONDO

- mensile 12 fogli
- carta patinata 70 gr.
- testata termosaldata
- f.to calendario cm 29x47 ca
- f.to testata cm 29x9 ca
- imballo pz. 100

Alla scoperta di alcuni dei fondali marini più belli del mondo.



**GENNAIO 2019**

1 MAR	17 GIO	18 VEN	19 SAB	20 DOM	21 LUN	22 MAR	23 MER	24 GIO	25 VEN	26 SAB	27 DOM	28 LUN	29 MAR	30 MER	31 GIO
1 MAR	17 GIO	18 VEN	19 SAB	20 DOM	21 LUN	22 MAR	23 MER	24 GIO	25 VEN	26 SAB	27 DOM	28 LUN	29 MAR	30 MER	31 GIO

**Fondali Marini**

snorkeling

Snorkeling in Polinesia

A Huahine ci sono alcuni dei luoghi più belli per fare snorkeling. Proprio all'entrata di Port Bourayne Bay c'è una piccola isola circondata da un reef brulicante di vita: murene, pesci pagliaccio, pesci farfalla, stolti bianchi e gialli che ciondolano inesorabilmente alla macchina fotografica dei turisti.

FESTIVITÀ INTERNAZIONALI  
RETRO IN QUADRICROMIA



## PA131 | BIRRA

- mensile 12 fogli
- carta patinata 70 gr.
- testata termosaldata
- f.to calendario **cm 29x47 ca**
- f.to testata **cm 29x9 ca**
- imballo **pz. 100**

Sapori, colori e abbinamenti della birra, una delle bibite più antiche.



GENNAIO 2019	
1 MAR	17 GIO
2 MER	18 VEN
3 GIO	19 SAB
4 VEN	20 DOM
5 SAB	21 LUN
6 DOM	22 MAR
7 LUN	23 MER
8 MAR	24 GIO
9 MER	25 VEN
10 GIO	26 SAB
11 VEN	27 DOM
12 SAB	28 LUN
13 DOM	29 MAR
14 LUN	30 MER
15 MAR	31 GIO
16 MER	



### LA SPILLATURA DELLA BIRRA

**Metodo "Belga"**  
Il metodo "alla belga" consiste invece nel versare in un solo tempo, tagliando poi la schiuma in eccesso con una spatola. Anche qui il possibile, allontanando il bicchiere, eliminare una parte della CO<sub>2</sub>, ma di norma le birre belghe hanno bisogno di una maggiore gasatura rispetto a quelle tedesche. Le birre caratterizzate dal luppolo andrebbero ad esempio lasciate più gasate, non in modo eccessivo, ma con quel giusto apporto di CO<sub>2</sub>, che ne esalta la parte aromatica.  
Spillare correttamente una birra non è dunque affatto facile, e ancora più difficile è l'approccio ad ognuna, capire come spillarla, rispettando il lavoro del birraio ma anche venendo incontro ai gusti personali.  
Questa sottile equilibrio è tutto il lavoro che sta dietro al barcone.

**Tradizionale**  
Le spillature classiche sono quelle "alla tedesca", che agevola molto la spuma, e il sistema di anidride carbonica lasciando la spuma. Questo sistema è perfetto per le birre caratterizzate dal malto, consistente nel bicchiere dal rubinetto mentre si riempie, una volta riempito, attendere un tempo nella stessa modo del rubinetto, e la spuma finale del cappello di schiuma. Oggi in Germania questo metodo, che però non è la panna, è purtroppo utilizzato di rado, visto che richiede molto tempo le birre risultano così una sorta di bomba di anidride carbonica, pronta ad esplodere nello stomaco del cliente gonfiandolo in modo fastidioso e non invogliandolo a bere una seconda.

FESTIVITÀ INTERNAZIONALI  
RETRO IN QUADRICROMIA



PA132 | GASTRONOMIA

- mensile 12 fogli
- carta patinata 70 gr.
- testata termosaldata
- f.to calendario cm 29x47 ca
- f.to testata cm 29x9 ca
- imballo pz. 100



In cucina con stile, consigli per scoprire un nuovo approccio all'arte culinaria.



# GENNAIO

**1 Martedì**  
17 Jan  
s. Maria Maddalena & Clelia

**2 Mercoledì**  
18 Jan  
s. Basilio Magno

**3 Giovedì**  
19 Jan  
s. Gerardo

**4 Venerdì**  
20 Jan  
s. Eusebio e Carlo

**5 Sabato**  
21 Jan  
s. Andrea

**6 Domenica**  
22 Jan  
s. Costantino e S. Elena

**7 Lunedì**  
23 Jan  
s. Fortunato e Palladio

**8 Martedì**  
24 Jan  
s. Marcello

**9 Mercoledì**  
25 Jan  
s. Stefano

**10 Giovedì**  
26 Jan  
s. Vito

**11 Venerdì**  
27 Jan  
s. Spirito

**12 Sabato**  
28 Jan  
s. Cirillo

**13 Domenica**  
29 Jan  
s. Felice e Adelfo

**14 Lunedì**  
30 Jan  
s. Felice

**15 Martedì**  
31 Jan  
s. Maria

**16 Mercoledì**  
1 Feb  
s. Marco

## La ricetta del mese



### Riso con Radicchio e Zucchine

🕒 45 min.    👤 4    ⭐⭐

**Ingredienti**  
1 rucchiolina grande - 1 radicchio oblungo - 1 spicchio d'aglio  
1 cipolla piccola - mezzo bicchiere di vino bianco - olio EVO  
120g di riso - pecorino romano grattugiato - brodo di dado vegetale

**Preparazione**  
Pulire le verdure e tagliarle a pezzi piccoli.  
Soffriggere leggermente cipolla tritata e aglio intero in poco olio, quindi togliere faglio.  
Aggiungere le verdure, saltare qualche minuto e aggiungere il riso. Bagnare con mezzo bicchiere di vino bianco e lasciare evaporare. Aggiungere poco alla volta brodo caldo e cuocere lentamente. Una volta cotto, aggiungere il pecorino, mescolare e mantecare qualche minuto.  
Servire guarnito con radicchio e listarelle di zucchini.

**17 Giovedì**  
17 Jan  
s. Antonio abate

**18 Venerdì**  
18 Jan  
s. Silvano

**19 Sabato**  
19 Jan  
s. Maria

**20 Domenica**  
20 Jan  
s. Sebastiano e Felice

**21 Lunedì**  
21 Jan  
s. Agostino

**22 Martedì**  
22 Jan  
s. Vincenzino

**23 Mercoledì**  
23 Jan  
s. Eusebio

**24 Giovedì**  
24 Jan  
s. Felice e Adelfo

**25 Venerdì**  
25 Jan  
s. Stefano

**26 Sabato**  
26 Jan  
s. Vito

**27 Domenica**  
27 Jan  
s. Felice e Adelfo

**28 Lunedì**  
28 Jan  
s. Felice

**29 Martedì**  
29 Jan  
s. Spirito

**30 Mercoledì**  
30 Jan  
s. Spirito

**31 Giovedì**  
31 Jan  
s. Eusebio

DICEMBRE 2018							FEBBRAIO 2019						
Lunedì	Martedì	Mercoledì	Giovedì	Venerdì	Sabato	Domenica	Lunedì	Martedì	Mercoledì	Giovedì	Venerdì	Sabato	Domenica
3	4	5	6	7	8	9	1	2	3	4	5	6	7
10	11	12	13	14	15	16	8	9	10	11	12	13	14
17	18	19	20	21	22	23	15	16	17	18	19	20	21
24/31	25	26	27	28	29	30	22	23	24	25	26	27	28

2019

FESTIVITÀ INTERNAZIONALI





PA136 | PIZZA

- mensile 12 fogli
- carta patinata 70 gr.
- testata termosaldata
- f.to calendario cm 29x47 ca
- f.to testata cm 29x9 ca
- imballo pz. 100



Pizza, tutti i segreti e le curiosità di un Patrimonio dell'Unesco.



2018		GENNAIO 2019		2019	
1 S	1 MAR	17 GIO	17 GIO	1 V	1 V
2 D	2 MER	18 VEN	18 VEN	2 S	2 S
3 L	3 GIO	19 SAB	19 SAB	3 D	3 D
4 M	4 VEN	20 DOM	20 DOM	4 L	4 L
5 M	5 SAB	21 LUN	21 LUN	5 M	5 M
6 G	6 DOM	22 MAR	22 MAR	6 M	6 M
7 S	7 LUN	23 MER	23 MER	7 G	7 G
8 S	8 MAR	24 GIO	24 GIO	8 V	8 V
9 D	9 MER	25 VEN	25 VEN	9 S	9 S
10 L	10 GIO	26 SAB	26 SAB	10 D	10 D
11 M	11 VEN	27 DOM	27 DOM	11 L	11 L
12 M	12 SAB	28 LUN	28 LUN	12 M	12 M
13 G	13 DOM	29 MAR	29 MAR	13 M	13 M
14 V	14 LUN	30 MER	30 MER	14 G	14 G
15 S	15 MAR	31 GIO	31 GIO	15 V	15 V
16 D	16 MER			16 S	16 S
17 L				17 D	17 D
18 M				18 L	18 L
19 M				19 M	19 M
20 G				20 M	20 M
21 V				21 G	21 G
22 S				22 V	22 V
23 D				23 S	23 S
24 L				24 D	24 D
25 M				25 L	25 L
26 M				26 M	26 M
27 G				27 M	27 M
28 V				28 G	28 G
29 S					
30 D					
31 L					

«Pizza Napolitana» STG è caratterizzata da un commone lievitato, di colore dorato, morbida al tatto e alla degustazione. Si è perfettamente amalgamata il rosso del pomodoro, mollemente aromatizzato, il verde dell'origano e il bianco dell'aglio, con la mozzarella a chiazze più o meno ravvicinate, consistenti, che deve essere morbida, elastica, facilmente stesibile; il prodotto si presenta morbido al taglio, dal sapore caratteristico, sapido, derivante dal commone, che presenta un gusto del pane ben cotto e ben cotto, mescolato con il gusto del pomodoro, all'origano, rispettivamente, all'aglio o al basilico, o al sapore della pizza. La pizza, alla fine del processo di cottura, deve restare densa e consistente; la mozzarella di bufala deve essere di tipo STG e presentarsi fusa sulla superficie della pizza; il basilico deve essere fresco e di tipo STG, con un intenso aroma, apparentemente non bruciato.

Pizza Patrimonio dell'UNESCO

Sono già oltre un milione e 300 mila le persone che da più di 50 Paesi hanno firmato la petizione a sostegno della candidatura dell'«arte dei pizzaioli napoletani» a patrimonio immateriale dell'Unesco. Lo ha annunciato l'ex ministro e promotore della campagna #pizzaUnesco Alfonso Pecorella Scario, precisando che l'obiettivo «è di raccogliere 2 milioni di adesioni da almeno 100 Paesi entro l'autunno».



FESTIVITÀ INTERNAZIONALI  
RETRO IN QUADRICROMIA



## PA138 | PANE E PASTA

- mensile 12 fogli
- carta patinata 70 gr.
- testata termosaldata
- f.to calendario **cm 29x47 ca**
- f.to testata **cm 29x9 ca**
- imballo **pz. 100**

Pane e pasta, un classico della produzione gastronomica italiana.



Scegliere il pane giusto: 4 semplici accorgimenti

GENNAIO 2019		GENNAIO 2019	
1 MAR	17 GIO	17 GIO	17 GIO
2 MER	18 VEN	18 VEN	18 VEN
3 GIO	19 SAB	19 SAB	19 SAB
4 VEN	20 DOM	20 DOM	20 DOM
5 SAB	21 LUN	21 LUN	21 LUN
6 DOM	22 MAR	22 MAR	22 MAR
7 LUN	23 MER	23 MER	23 MER
8 MAR	24 GIO	24 GIO	24 GIO
9 MER	25 VEN	25 VEN	25 VEN
10 GIO	26 SAB	26 SAB	26 SAB
11 VEN	27 DOM	27 DOM	27 DOM
12 SAB	28 LUN	28 LUN	28 LUN
13 DOM	29 MAR	29 MAR	29 MAR
14 LUN	30 MER	30 MER	30 MER
15 MAR	31 GIO	31 GIO	31 GIO
16 MER			

**1. Scegliere il pane:** Un gesto quotidiano, spesso compiuto con criteri meccanici, senza troppo riflettere. Ma siamo proprio ben fatti? Abbiamo stilato una lista di piccoli accorgimenti che possono essere d'aiuto a chi vuol portare a un buon pane.

**2. Colore della crosta:** potrà apparire superfluo, ma è importante che un pane ben cotto si riconosca dal colore e dal profumo esterno: se troppo chiaro può essere crudo, se troppo scuro può essere bruciato. La crosta di un pane deve avere un colore giallo paglierino tendente al bruno, a meno che non sia a base di farine integrali e scure.

**3. Alveolatura:** l'alveolatura deve essere regolare ed omogenea: gli alveoli devono misurare circa 2 o 3 centimetri, cattiva lavorazione.

**4. Colore della mollica:** se tende al giallo può significare che è stato usato una quantità eccessiva di lievito di birra (il pane ha lievitato troppo in fretta, se la mollica tende al grigio il pane ha lievitato troppo a lungo o è stato impastato in maniera eccessiva).



**Il Profumo del Pane**  
Il profumo di un pane fatto seguendo procedure corrette è facilmente collegabile ai cereali di partenza, ai profumi del grano. Viceversa, gli aromi di un pane ottenuto con solo lievito di birra sono limitati, il profumo di grano è un chimera, specie se il pane è fatto con farine molto raffinate.

FESTIVITÀ INTERNAZIONALI  
RETRO IN QUADRICROMIA



**PA140 | PRODOTTI TIPICI**

- mensile 12 fogli
- carta patinata 70 gr.
- testata termosaldata
- f.to calendario **cm 29x47 ca**
- f.to testata **cm 29x9 ca**
- imballo **pz. 100**



Salumi, affettati e latticini, meraviglie culinarie della nostra penisola.



FESTIVITÀ INTERNAZIONALI

RETRO IN QUADRICROMIA



**La Mozzarella di Bufala D.O.P.**

**ESAME GUSTATIVO:** La Mozzarella di Bufala D.O.P. è un formaggio a pasta filata, derivato dal latte intero di bufala, che si caratterizza per la sua consistenza morbida e la sua elasticità. Il sapore è dolce e delicato, con una leggera acidità che si intensifica durante la masticazione. La Mozzarella di Bufala D.O.P. è un prodotto tipico della Campania, in particolare della zona di Caserta e Benevento, e ha ottenuto il riconoscimento D.O.P. nel 1993.



**Il salame: classico della gastronomia**

**ESAME GUSTATIVO:** Il salame è un tipo di salame, un formaggio a pasta filata, che si caratterizza per la sua consistenza morbida e la sua elasticità. Il sapore è dolce e delicato, con una leggera acidità che si intensifica durante la masticazione. Il salame è un prodotto tipico della Campania, in particolare della zona di Caserta e Benevento, e ha ottenuto il riconoscimento D.O.P. nel 1993.



**La Mozzarella di Bufala D.O.P.**

**ESAME GUSTATIVO**

Le caratteristiche di consistenza vengono percepite durante la masticazione. In questo caso bisogna prestare attenzione all'elasticità e alla durezza della pasta.

**Elasticità:** è la qualità persistente durante la masticazione. Viene valutata ponendo il campione in bocca, muovendolo con la lingua contro il palato e ritardando il tempo richiesto per rendere la Mozzarella alta allo deglutimento.

**Fioritura:** è il risultato dell'interazione della fermentazione con la percezione olfattiva per via retronasale. La caratteristica principale della mozzarella è la freschezza, quindi si debbono privilegiare le note odorifere e aromatiche legate al latte e alla sua coagulazione.

**Il gusto:** è il risultato di sensazioni che si avvertono sulla lingua. Il dolce viene percepito sullo punto della lingua, il salato lateralmente, l'acido in fondo.

La Mozzarella di Bufala D.O.P. è un formaggio a pasta filata di latte intero di bufala, disciplinato dal D.P.R. 28/9/1972 presiede, per la produzione della Mozzarella di bufala, l'utilizzo esclusivo di latte di bufala. In tal modo rimane escluso un impiego anche parziale di latte bovino, altrimenti la Mozzarella non potrebbe essere più denominata "di bufala". Il latte bovino dovrebbe essere necessariamente presente tra gli ingredienti di produzione, in quanto caso, in mancanza bisogna fare attenzione alla denominazione. Il prodotto posto in vendita con la dicitura completa "Mozzarella di bufala campana" è quello originale, mentre il prodotto venduto come "Mozzarella di bufala" è prodotto in qualsiasi altro pane di latte, con latte di bufala proveniente dai allevamenti distribuiti in altre zone all'interno della stessa regione.

"Mozzarella di bufala" è prodotto in qualsiasi altro pane di latte, con latte di bufala proveniente dai allevamenti distribuiti in altre zone all'interno della stessa regione. Il prodotto venduto come "Mozzarella di bufala" è prodotto in qualsiasi altro pane di latte, con latte di bufala proveniente dai allevamenti distribuiti in altre zone all'interno della stessa regione.



**Il Parmigiano Reggiano**

**ESAME GUSTATIVO:** Il Parmigiano Reggiano è un formaggio a pasta dura, derivato dal latte intero di vacca, che si caratterizza per la sua consistenza dura e la sua elasticità. Il sapore è dolce e delicato, con una leggera acidità che si intensifica durante la masticazione. Il Parmigiano Reggiano è un prodotto tipico della Emilia-Romagna, in particolare della zona di Parma, e ha ottenuto il riconoscimento D.O.P. nel 1980.



**Le migliori varietà di prosciutto crudo**

**ESAME GUSTATIVO:** Il prosciutto crudo è un tipo di salame, un formaggio a pasta filata, che si caratterizza per la sua consistenza morbida e la sua elasticità. Il sapore è dolce e delicato, con una leggera acidità che si intensifica durante la masticazione. Il prosciutto crudo è un prodotto tipico della Campania, in particolare della zona di Caserta e Benevento, e ha ottenuto il riconoscimento D.O.P. nel 1993.



**Formaggi DOP: eccellenze italiane**

**ESAME GUSTATIVO:** I formaggi DOP sono prodotti in Italia, in particolare nella zona di Caserta e Benevento, e hanno ottenuto il riconoscimento D.O.P. nel 1993. Il sapore è dolce e delicato, con una leggera acidità che si intensifica durante la masticazione.



**Pancetta e Guanciale: scopriamo le differenze**

**ESAME GUSTATIVO:** La pancetta e il guanciale sono tipi di salame, un formaggio a pasta filata, che si caratterizza per la sua consistenza morbida e la sua elasticità. Il sapore è dolce e delicato, con una leggera acidità che si intensifica durante la masticazione. La pancetta e il guanciale sono prodotti tipici della Campania, in particolare della zona di Caserta e Benevento, e hanno ottenuto il riconoscimento D.O.P. nel 1993.



**Il Fiordilatte, tradizione campana**

**ESAME GUSTATIVO:** Il fiordilatte è un tipo di salame, un formaggio a pasta filata, che si caratterizza per la sua consistenza morbida e la sua elasticità. Il sapore è dolce e delicato, con una leggera acidità che si intensifica durante la masticazione. Il fiordilatte è un prodotto tipico della Campania, in particolare della zona di Caserta e Benevento, e ha ottenuto il riconoscimento D.O.P. nel 1993.



**La Mortadella Bologna IGP**

**ESAME GUSTATIVO:** La mortadella è un tipo di salame, un formaggio a pasta filata, che si caratterizza per la sua consistenza morbida e la sua elasticità. Il sapore è dolce e delicato, con una leggera acidità che si intensifica durante la masticazione. La mortadella è un prodotto tipico della Emilia-Romagna, in particolare della zona di Bologna, e ha ottenuto il riconoscimento IGP nel 2009.



**L'olio d'oliva**

**ESAME GUSTATIVO:** L'olio d'oliva è un tipo di salame, un formaggio a pasta filata, che si caratterizza per la sua consistenza morbida e la sua elasticità. Il sapore è dolce e delicato, con una leggera acidità che si intensifica durante la masticazione. L'olio d'oliva è un prodotto tipico della Campania, in particolare della zona di Caserta e Benevento, e ha ottenuto il riconoscimento D.O.P. nel 1993.



**Salumi Italiani: tra DOP e IGP**

**ESAME GUSTATIVO:** I salumi italiani sono prodotti in Italia, in particolare nella zona di Caserta e Benevento, e hanno ottenuto il riconoscimento D.O.P. nel 1993. Il sapore è dolce e delicato, con una leggera acidità che si intensifica durante la masticazione.



**Ricotta: il sapore della leggerezza**

**ESAME GUSTATIVO:** La ricotta è un tipo di salame, un formaggio a pasta filata, che si caratterizza per la sua consistenza morbida e la sua elasticità. Il sapore è dolce e delicato, con una leggera acidità che si intensifica durante la masticazione. La ricotta è un prodotto tipico della Campania, in particolare della zona di Caserta e Benevento, e ha ottenuto il riconoscimento D.O.P. nel 1993.



**La Bresola: salume magro e saporito**

**ESAME GUSTATIVO:** La bresola è un tipo di salame, un formaggio a pasta filata, che si caratterizza per la sua consistenza morbida e la sua elasticità. Il sapore è dolce e delicato, con una leggera acidità che si intensifica durante la masticazione. La bresola è un prodotto tipico della Campania, in particolare della zona di Caserta e Benevento, e ha ottenuto il riconoscimento D.O.P. nel 1993.

PA142 | CARNI

- mensile 12 fogli
- carta patinata 70 gr.
- testata termosaldata
- f.to calendario cm 29x47 ca
- f.to testata cm 29x9 ca
- imballo pz. 100



I molteplici e appetitosi sapori della carne rossa e bianca.

**GENNAIO 2019**

Giorno	Lettera	Festività
1	S	1 MAR 1984
2	D	2 MER 1980
3	L	3 GIO 1980
4	M	4 VEN 1980
5	M	5 SAB 1980
6	V	6 DOM 1980
7	S	7 LUN 1980
8	D	8 MAR 1980
9	L	9 MER 1980
10	L	10 GIO 1980
11	M	11 VEN 1980
12	M	12 SAB 1980
13	G	13 DOM 1980
14	V	14 LUN 1980
15	S	15 MAR 1980
16	D	16 MER 1980
17	L	17 GIO 1980
18	M	18 VEN 1980
19	M	19 SAB 1980
20	G	20 DOM 1980
21	V	21 LUN 1980
22	S	22 MAR 1980
23	D	23 GIO 1980
24	L	24 VEN 1980
25	L	25 SAB 1980
26	M	26 DOM 1980
27	M	27 LUN 1980
28	G	28 MAR 1980
29	V	29 GIO 1980
30	S	30 MER 1980
31	L	31 GIO 1980



FESTIVITÀ INTERNAZIONALI



PA144 | MARE IN TAVOLA

- mensile 12 fogli
- carta patinata 70 gr.
- testata termosaldata
- f.to calendario cm 29x47 ca
- f.to testata cm 29x9 ca
- imballo pz. 100



Gli aromi e i sapori del mare  
in dodici esclusive ricette.

**GENNAIO 2019**

Giorno	Lettera	Giorno	Lettera	Giorno	Lettera
1	S	1	MAR	17	GIO
2	D	2	MER	18	VEN
3	L	3	GIO	19	SAB
4	M	4	VEN	20	DOM
5	M	5	SAB	21	LUN
6	G	6	DOM	22	MAR
7	V	7	LUN	23	MER
8	S	8	MAR	24	GIO
9	D	9	MER	25	VEN
10	L	10	GIO	26	SAB
11	M	11	VEN	27	DOM
12	M	12	SAB	28	LUN
13	G	13	DOM	29	MAR
14	V	14	LUN	30	MER
15	S	15	MAR	31	GIO
16	D	16	MER		

CALENDARIO DI FESTA...  
FESTIVITÀ INTERNAZIONALI



FESTIVITÀ  
INTERNAZIONALI





# GENNAIO

**1 Martedì**  
1.04  
M. Mariani & C. (00199)

**2 Mercoledì**  
2.03  
M. Mariani & C. (00199)

**3 Giovedì**  
3.02  
M. Mariani & C. (00199)

**4 Venerdì**  
4.01  
M. Mariani & C. (00199)

**5 Sabato**  
5.00  
M. Mariani & C. (00199)

**6 Domenica**  
6.00  
M. Mariani & C. (00199)

**7 Lunedì**  
7.00  
M. Mariani & C. (00199)

**8 Martedì**  
8.00  
M. Mariani & C. (00199)

**9 Mercoledì**  
9.00  
M. Mariani & C. (00199)

**10 Giovedì**  
10.00  
M. Mariani & C. (00199)

**11 Venerdì**  
11.00  
M. Mariani & C. (00199)

**12 Sabato**  
12.00  
M. Mariani & C. (00199)

**13 Domenica**  
13.00  
M. Mariani & C. (00199)

**14 Lunedì**  
14.00  
M. Mariani & C. (00199)

**15 Martedì**  
15.00  
M. Mariani & C. (00199)

**16 Mercoledì**  
16.00  
M. Mariani & C. (00199)

**LA FRUTTA DEL MESE**



**UNA MELA AL GIORNO...**  
Costituito per l'88,88% di acqua, il mele sono un valido alimento per l'organismo umano che necessita di almeno 1 litro di acqua al giorno. Contengono una buona percentuale di vitamina C che consente la respirazione cellulare. Le fibre contenute nelle mele stimolano l'intestino pigro, fausto è utile per riprendersi dalle fatiche intellettuali, mentre il fluore è un elemento indispensabile per la salute dei denti, poiché inibisce l'attività di numerosi enzimi che intralocano lo smalto dentario e sono responsabili delle carie.

**ORTAGGI DI STAGIONE**



**PATATE: VERSATILITÀ E SALUTE.**  
La patata è un alimento molto ricco di sostanze con proprietà in grado di apporre benefici al nostro organismo, il molto apprezzata oltre che per i suoi benefici effetti sulla salute umana anche per la sua versatilità di impiego. Hanno effetto depurativo, favoriscono l'affannoso paritico l'infestato ed elimina le tossine dall'organismo. Nella buccia sono contenute sostanze in grado di contrastare l'attività tumorale delle cellule.

**17 Giovedì**  
17.00  
M. Mariani & C. (00199)

**18 Venerdì**  
18.00  
M. Mariani & C. (00199)

**19 Sabato**  
19.00  
M. Mariani & C. (00199)

**20 Domenica**  
20.00  
M. Mariani & C. (00199)

**21 Lunedì**  
21.00  
M. Mariani & C. (00199)

**22 Martedì**  
22.00  
M. Mariani & C. (00199)

**23 Mercoledì**  
23.00  
M. Mariani & C. (00199)

**24 Giovedì**  
24.00  
M. Mariani & C. (00199)

**25 Venerdì**  
25.00  
M. Mariani & C. (00199)

**26 Sabato**  
26.00  
M. Mariani & C. (00199)

**27 Domenica**  
27.00  
M. Mariani & C. (00199)

**28 Lunedì**  
28.00  
M. Mariani & C. (00199)

**29 Martedì**  
29.00  
M. Mariani & C. (00199)

**30 Mercoledì**  
30.00  
M. Mariani & C. (00199)

**31 Giovedì**  
31.00  
M. Mariani & C. (00199)

DICEMBRE 2018						
Lunedì	Martedì	Mercoledì	Giovedì	Venerdì	Sabato	Domenica
3	4	5	6	7	8	9
10	11	12	13	14	15	16
17	18	19	20	21	22	23
24/31	25	26	27	28	29	30

# 2019

FEBBRAIO 2019						
Lunedì	Martedì	Mercoledì	Giovedì	Venerdì	Sabato	Domenica
4	5	6	7	8	9	10
11	12	13	14	15	16	17
18	19	20	21	22	23	24
25	26	27	28	29	30	

## PA146 | FRUTTA E VERDURA

- mensile 12 fogli
- f.to calendario **cm 29x47 ca**
- carta patinata 70 gr.
- f.to testata **cm 29x9 ca**
- testata termosaldata
- imballo **pz. 100**

Alla scoperta dei benefici di una dieta a base di frutta e verdura.



### I 5 tipi di frutta più salutari

- 1. I mirtili** hanno un basso contenuto di calorie, oltre a possedere molteplici proprietà benefiche per il nostro organismo. Tra queste conosciute per le loro alte concentrazioni di pigmenti naturali come gli antociani e i carotenoidi. Per questo sono eccellenti antiossidanti naturali che ci aiutano a evitare malattie come il cancro o la distrofia muscolare intestinale.
- 2. L'arancia** è un'ottima fonte di vitamina C, che ci aiuta a prevenire e a curare i problemi respiratori, l'influenza, il raffreddore e il catarro. Questo frutto contiene anche importanti quantità di potassio, che ha effetti benefici sui nostri muscoli. Contiene esperidina che può aiutare a ridurre i livelli di colesterolo nel sangue.
- 3. La mela** è un antiossidante naturale molto efficace, grazie al suo contenuto di flavonoidi, che ci permette di evitare malattie come il nostro sistema immunitario in generale.
- 4. Il kiwi** è un'importante fonte di fibre che ci aiuta a normalizzare i livelli di colesterolo e a facilitare il transito intestinale. Per quanto può sembrare strano, il kiwi possiede il doppio di vitamina C di un'arancia.
- 5. Le fragole** contengono alte percentuali di vitamina C, lecitina e l'artemisinone. Aiutano anche a controllare il diabete di tipo 2 e i problemi cardiaci e infiammatori.

FESTIVITÀ INTERNAZIONALI  
RETRO IN QUADRICROMIA



**PA148 | COFFEE & LOUNGE BAR**

- mensile 12 fogli
- carta patinata 70 gr.
- testata termosaldata
- f.to calendario **cm 29x47 ca**
- f.to testata **cm 29x9 ca**
- imballo **pz. 100**

Dolci, caffè e bevande classici della produzione dolciaria italiana.



FESTIVITÀ INTERNAZIONALI

RETRO IN QUADRICROMIA



NOVITÀ 2019

PA150 | DOLCI

- mensile 12 fogli
- carta patinata 70 gr.
- testata termosaldata
- f.to calendario cm 29x47 ca
- f.to testata cm 29x9 ca
- imballo pz. 100

Su ogni retro le ricette di alcuni fra i dolci e le torte più amate.



GENNAIO 2019	
1 MAR	17 GIO
2 MER	18 VEN
3 GIO	19 SAB
4 VEN	20 DOM
5 SAB	21 LUN
6 DOM	22 MAR
7 LUN	23 MER
8 MAR	24 GIO
9 MER	25 VEN
10 GIO	26 SAB
11 VEN	27 DOM
12 SAB	28 LUN
13 DOM	29 MAR
14 LUN	30 MER
15 MAR	31 GIO

**dolci e torte e cupcake**

### Cupcake blu velvet

**Ingredienti** 222222

- 120 gr di farina 00
- 115 gr di burro morbido
- 130 gr di zucchero
- Panna q.b.
- 1 uovo
- 10 gr di latte
- cucchiaino di cacao
- cucchiaino di lievito
- 10 gr di zucchero a velo
- 0 gr di formaggio
- Mascarpone q.b.
- 1 bustina di vanillina

**Preparazione** 111111

- Sbatte il burro con metà dello zucchero per almeno 10 minuti fino ad avere un composto gonfio e cremoso. Unite la uova una alla volta e continuate a sbattere incorporando il restante zucchero. Unite l'estratto di vaniglia.
- Sciogliete il sale nel latticello e in una ciotolina mescolate bicarbonato e aceto, il quale farà da lievitante ai vostri dolcetti. Unite il latticello e l'aceto e mescolateli all'impasto. Unite per ultima la farina e infine l'acqua calda e mescolate bene.
- Infornate versando il composto negli stampi da muffins a 180° per circa 30 minuti. Lasciate raffreddare bene i dolcetti, poi procedete alla finitura.
- Per la crema sbatte lo zucchero a velo e il mascarpone con uno sbattitore. A parte montate la panna e unite la al mascarpone. Dopo aver ottenuto un composto omogeneo, incorporate la vaniglia.
- Con l'aiuto di un sac-à-poches decorate i vostri cupcake a piacere e aggiungete le perline zucchero.

FESTIVITÀ INTERNAZIONALI  
RETRO IN QUADRICROMIA



PA152 | LUNARIO

- mensile 12 fogli
- carta patinata 70 gr.
- testata termosaldata
- f.to calendario cm 29x47 ca
- f.to testata cm 29x9 ca
- imballo pz. 100



La luna e le sue influenze sulla nostra vita ed il nostro pianeta.



LUNA E GRAVIDANZA

Le donne sono costantemente accompagnate dalla luna, il ciclo lunare si riflette su quello mestruale e la luna piena rappresenta l'ovulazione. Come la luna è la maternità e riconosce il legame con la terra in una più bella e in questa fase si sente il desiderio di creare e di creare. Ci si sente protetti dalla vita, si da scegliere ai figli e al partner.

Esistenza popolare. Quando una diffusa credenza popolare, il capimento e il parto possono essere influenzati dai suoi lunari. La luna crescente indica il periodo di alta fertilità, mentre la luna calante corrisponde al periodo poco fecondo. Lo stesso tradizione la luna che cresce ad un anticipo del parto mentre del parto e alta nascita di una femminuccia come la luna influisce le maree, va ad accare il liquido amniotico presente nell'utero prima dove il bambino si trova per i nove mesi. Il cordone la luna influisce sulla terra con la forza. L'uomo è composto nel 72% del suo peso da liquidi e non dimentichiamoci quindi che il feto è immerso nel liquido amniotico.



GENNAIO



1	Martedì	17°C
2	Mercoledì	15°C
3	Giovedì	15°C
4	Venerdì	15°C
5	Sabato	15°C
6	Domenica	15°C
7	Lunedì	15°C
8	Martedì	15°C
9	Mercoledì	15°C
10	Giovedì	15°C
11	Venerdì	15°C
12	Sabato	15°C
13	Domenica	15°C
14	Lunedì	15°C
15	Martedì	15°C
16	Mercoledì	15°C



LUNARE

LUNA IN CAPRICORNO

Innati con la Luna in Capricorno possiedono una mente analitica e razionale. Nascono con una timidezza e vulnerabilità di fondo che si manifesta in particolare modo quando sono in causa i sentimenti più profondi. In contrasti i casi è molto importante l'autoconoscenza affettiva e finanziaria, forte è il senso della disciplina e del dovere. Il rapporto con la famiglia è sempre dubbio ciò che conta maggior mente, infatti, fra la Luna in Capricorno tende a essere prebiondo verso i propri cari.

SEMINE E RACCOLTI

La prima cosa da fare con l'inizio del nuovo anno è eliminare dal terreno i residui delle piante coltivate l'anno precedente. Poi, a seconda del clima e delle zone in cui ci si trova, si possono iniziare a coltivare in letto caldo (cioè in una piccola serra) o sottovetro: carolo estivo, melanzana, pomodoro, peperoni, ravanelli, sedani, meloni, angurie, lattughe. In pieno campo, invece, si può piantare aglio bianco, procedere con la semina di fave e piselli.

17	Giovedì	15°C
18	Venerdì	15°C
19	Sabato	15°C
20	Domenica	15°C
21	Lunedì	15°C
22	Martedì	15°C
23	Mercoledì	15°C
24	Giovedì	15°C
25	Venerdì	15°C
26	Sabato	15°C
27	Domenica	15°C
28	Lunedì	15°C
29	Martedì	15°C
30	Mercoledì	15°C
31	Giovedì	15°C

DICEMBRE 2018							FEBBRAIO 2019						
3	4	5	6	7	8	9	4	5	6	7	8	9	
10	11	12	13	14	15	16	11	12	13	14	15	16	
17	18	19	20	21	22	23	18	19	20	21	22	23	
24/31	25	26	27	28	29	30	25	26	27	28	29	30	

FESTIVITÀ INTERNAZIONALI

RETRO IN QUADRICROMIA

LUNA IN CAPRICORNO	LUNA IN AQUARIO	LUNA IN PISCIA	LUNA IN ARBETE	LUNA IN TORO	LUNA IN BILANCIA	LUNA IN SAGITTARIO	LUNA IN VERGINE	LUNA IN SCORPIONE	LUNA IN BILANCIA	LUNA IN SCORPIONE	LUNA IN CAPRICORNO
SEMINE E RACCOLTI	SEMINE E RACCOLTI	SEMINE E RACCOLTI	SEMINE E RACCOLTI	SEMINE E RACCOLTI	SEMINE E RACCOLTI	SEMINE E RACCOLTI	SEMINE E RACCOLTI	SEMINE E RACCOLTI	SEMINE E RACCOLTI	SEMINE E RACCOLTI	SEMINE E RACCOLTI

PA154 | FARMACIA

- mensile 12 fogli
- carta patinata 70 gr.
- testata termosaldata
- f.to calendario cm 29x47 ca
- f.to testata cm 29x9 ca
- imballo pz. 100

Numerosi consigli e curiosità per uno stile di vita salutare.



# GENNAIO

Il Calendario del Farmacista

**1 Martedì** 17 Set.  
1304  
Maria Madre di Dio

**2 Mercoledì**  
1305  
ss. Basilio e Gregorio

**3 Giovedì**  
1306  
s. Basilio

**4 Venerdì**  
1307  
ss. Eustachio e Cataldo

**5 Sabato**  
1308  
s. Andrea

**6 Domenica**  
1309  
Eustachio e Cataldo

**7 Lunedì**  
1310  
s. Andrea

**8 Martedì**  
1311  
s. Basilio

**9 Mercoledì**  
1312  
s. Basilio

**10 Giovedì**  
1313  
s. Basilio

**11 Venerdì**  
1314  
s. Basilio

**12 Sabato**  
1315  
s. Basilio

**13 Domenica**  
1316  
Benedetto di Anagni

**14 Lunedì**  
1317  
s. Basilio

**15 Martedì**  
1318  
s. Basilio

**16 Mercoledì**  
1319  
s. Basilio

## L'INFLUENZA STAGIONALE

L'influenza è un'infezione virale molto contagiosa delle vie respiratorie superiori (naso, gola). Normalmente ha un andamento stagionale (in Italia, da dicembre a marzo). Ha un breve periodo d'incubazione, variabile da 1 a 3 giorni (in media 2 giorni), durante il quale può già avvenire il contagio verso altre persone. Si conoscono fino a oggi tre tipi di virus influenzali, tutti del genere Orthomyxovirus, i tipi A e B, responsabili della sintomatologia influenzale classica, e il tipo C, molto meno frequente per l'uomo. Il virus dell'influenza può essere trasmesso da una persona all'altra, attraverso la saliva e il muco, per esempio quando si starnutisce o si tossisce.

## LE CURE

Stare a riposo in caso di febbre almeno fino al giorno successivo alla scomparsa della febbre, è la cura migliore. Se la febbre è elevata e persiste al di sopra dei 38,5°C per oltre 48 ore si può ricorrere a un farmaco antinfiammatorio non steroideo (FANS) per abbassarla. I FANS vanno bene anche per la giustissima, i dolori e il mal di testa, mentre i decongestionanti possono aiutare a liberare il naso e in caso di tosse si possono utilizzare sciroppi o mucosolitici. Gli antibiotici non possono utilizzare sciroppi o mucosolitici. Gli antibiotici non servono, trattandosi di un'infezione virale e per lo più transitoria.

**17 Giovedì** 17 Set.  
1320  
s. Antonio abate

**18 Venerdì**  
1321  
s. Antonio

**19 Sabato**  
1322  
s. Antonio

**20 Domenica**  
1323  
ss. Silvestro e Teodoro

**21 Lunedì**  
1324  
s. Silvestro

**22 Martedì**  
1325  
s. Silvestro

**23 Mercoledì**  
1326  
s. Silvestro

**24 Giovedì**  
1327  
s. Silvestro

**25 Venerdì**  
1328  
s. Silvestro

**26 Sabato**  
1329  
s. Silvestro

**27 Domenica**  
1330  
s. Silvestro

**28 Lunedì**  
1331  
s. Silvestro

**29 Martedì**  
1332  
s. Silvestro

**30 Mercoledì**  
1333  
s. Silvestro

**31 Giovedì**  
1334  
s. Silvestro

DICEMBRE 2018

Lunedì	Martedì	Mercoledì	Giovedì	Venerdì	Sabato	Domenica
3	4	5	6	7	8	9
10	11	12	13	14	15	16
17	18	19	20	21	22	23
24/31	25	26	27	28	29	30

# 2019

FEBBRAIO 2019

Lunedì	Martedì	Mercoledì	Giovedì	Venerdì	Sabato	Domenica
4	5	6	7	8	9	10
11	12	13	14	15	16	17
18	19	20	21	22	23	24
25	26	27	28			

FESTIVITÀ INTERNAZIONALI

**L'INFLUENZA STAGIONALE**

L'influenza è un'infezione virale molto contagiosa delle vie respiratorie superiori (naso, gola). Normalmente ha un andamento stagionale (in Italia, da dicembre a marzo). Ha un breve periodo d'incubazione, variabile da 1 a 3 giorni (in media 2 giorni), durante il quale può già avvenire il contagio verso altre persone. Si conoscono fino a oggi tre tipi di virus influenzali, tutti del genere Orthomyxovirus, i tipi A e B, responsabili della sintomatologia influenzale classica, e il tipo C, molto meno frequente per l'uomo. Il virus dell'influenza può essere trasmesso da una persona all'altra, attraverso la saliva e il muco, per esempio quando si starnutisce o si tossisce.

**PRIMI SOCCORSI PER I DENTI**

Se si soffre di un trauma dentario, è importante agire rapidamente per evitare danni permanenti. In caso di frattura di un dente, si deve cercare di estrarre il frammento e conservarlo in un contenitore con latte o acqua fredda. È fondamentale recarsi al dentista il prima possibile.

**LE INFEZIONI ALIMENTARI**

Le infezioni alimentari sono causate da batteri, virus o parassiti ingeriti attraverso il cibo. I sintomi includono nausea, vomito, diarrea e febbre. Per prevenirlle, è importante lavare accuratamente le mani e il cibo, e conservare gli alimenti a temperature appropriate.

**LE CURE DELLA ANZIANITÀ**

La cura dell'anziano richiede un approccio multidisciplinare che coinvolge medici, infermieri, fisioterapisti e assistenti sociali. È importante monitorare lo stato di salute, fornire supporto nutrizionale e garantire la sicurezza dell'anziano.

**LE MALATTIE REUMATICHE**

Le malattie reumatiche sono un gruppo di patologie che colpiscono le articolazioni e i tessuti molli. I sintomi includono dolore, gonfiore e rigidità. Le cure consistono nell'uso di farmaci antinfiammatori e nella fisioterapia.

**PRIMO SOCCORSO PER I BAMBINI: LE COLICINE PERMANENTI**

Le coliche permanenti nei bambini sono caratterizzate da episodi ricorrenti di dolore addominale. Le cure includono l'uso di colicine e il supporto nutrizionale.

**LA SALUTE DELLA PELLE**

La salute della pelle dipende da una corretta igiene, un'adeguata idratazione e l'uso di prodotti cosmetici adatti al tipo di pelle. È importante proteggersi dai raggi UV con creme solari.

**REPERTE DEI SOGGIETTI PER IL SOCCORSO**

Il reperto dei soccorsi è un documento che raccoglie i dati personali e clinici di un paziente che necessita di cure mediche. È fondamentale per la gestione del caso.

**IL TRATTAMENTO**

Il trattamento di una malattia dipende dalla sua natura e dalla gravità dei sintomi. È importante seguire le indicazioni del medico e assumere i farmaci correttamente.

**PRIMAIA DI CAPPELLI LE CALCHI**

Le calchi ai capelli sono causate da un'infiammazione del follicolo pilifero. Le cure consistono nell'uso di prodotti a base di zinco e nella riduzione dello stress.

**IL TRATTAMENTO**

Il trattamento di una malattia dipende dalla sua natura e dalla gravità dei sintomi. È importante seguire le indicazioni del medico e assumere i farmaci correttamente.

**CURA E SALUTE DELL'OCCHIO**

La cura e la salute dell'occhio richiedono un'attenzione particolare. È importante sottoporsi a controlli regolari e indossare occhiali protettivi quando necessario.

RETRO IN QUADRICROMIA



Influenza stagionale e vaccini preventivi

**INFLUENZA STAGIONALE** È una malattia respiratoria contagiosa, causata dai virus influenzali. In Italia la malattia si presenta con epidemie annuali che in genere si manifestano in inverno; nei socio-paesi tropicali occasionali anche al di fuori dei mesi più freddi. Numerose le possibili complicazioni, che nei soggetti più fragili come (anziani, bambini piccoli, pazienti cardiopatici o/o affetti da malattie croniche) possono in alcuni casi rivelarsi anche fatali. In Italia nella stagione passata sono stati registrati almeno 60 decessi da influenza e 142 casi gravi, mentre altre europee perfino di circa 40000 morti ogni anno. Negli Stati Uniti, ne si arriva a 650000 (decessi ogni anno a livello mondiale secondo gli ultimi studi pubblicati).

**SINTOMI**

- Febbre alta;
- Tosse secca e stizzosa;
- Mal di testa;
- Stanchezza e debolezza;
- Diarrea;
- Dolori muscolari e articolari;
- Dolore addominale;
- Chiarore, nausea e vomito;
- Mal di gola;
- Naso congestionato e stomato;
- Perdita di appetito;
- Difficoltà a dormire.



Intolleranze alimentari ed allergie

**INTOLLERANZA ALIMENTARE** È una reazione avversa al cibo, non causata da un'azione immunitaria. Si manifesta con sintomi che possono variare da disturbi gastrointestinali a reazioni cutanee. Le intolleranze più comuni sono quelle al lattosio e al glutine. Le allergie, invece, sono reazioni immunitarie al cibo che possono essere gravi e talvolta fatali. Le allergie più comuni sono quelle al latte, alle uova, al pesce, alle arachidi e ai semi di soia.

**ALLERGIA ALLE GRAMINACEE ED ALTRI POLLINI** È una reazione immunitaria a sostanze presenti nell'aria, come i pollini delle piante. I sintomi includono starnuti, naso che cola, occhi lacrimanti e tosse. Le allergie alle graminacee sono particolarmente comuni e possono essere aggravate dall'inquinamento atmosferico.



La salute dei denti: la sensibilità

**LA SALUTE DEI DENTI: LA SENSIBILITÀ** È una condizione in cui i dentini si erodono, esponendo il nervo dentario. I sintomi includono dolore acuto e improvvisabile causato da cibi caldi, freddi, dolci o acidi. Le cause possono essere lo spazzolino troppo vigoroso, l'uso eccessivo di collutorio, l'erosione acida o l'abrasione meccanica. La prevenzione consiste nell'uso di pasta a base di fluoruri e fosfori, e nella visita regolare dal dentista.



Allergie alle graminacee ed altri pollini

**ALLERGIA ALLE GRAMINACEE ED ALTRI POLLINI** È una reazione immunitaria a sostanze presenti nell'aria, come i pollini delle piante. I sintomi includono starnuti, naso che cola, occhi lacrimanti e tosse. Le allergie alle graminacee sono particolarmente comuni e possono essere aggravate dall'inquinamento atmosferico.



Influenza stagionale e vaccini preventivi

**INFLUENZA STAGIONALE** È una malattia respiratoria contagiosa, causata dai virus influenzali. In Italia la malattia si presenta con epidemie annuali che in genere si manifestano in inverno; nei socio-paesi tropicali occasionali anche al di fuori dei mesi più freddi. Numerose le possibili complicazioni, che nei soggetti più fragili come (anziani, bambini piccoli, pazienti cardiopatici o/o affetti da malattie croniche) possono in alcuni casi rivelarsi anche fatali. In Italia nella stagione passata sono stati registrati almeno 60 decessi da influenza e 142 casi gravi, mentre altre europee perfino di circa 40000 morti ogni anno. Negli Stati Uniti, ne si arriva a 650000 (decessi ogni anno a livello mondiale secondo gli ultimi studi pubblicati).



I SINTOMI

**I SINTOMI**

- Febbre alta;
- Tosse secca e stizzosa;
- Mal di testa;
- Stanchezza e debolezza;
- Diarrea;
- Dolori muscolari e articolari;
- Dolore addominale;
- Chiarore, nausea e vomito;
- Mal di gola;
- Naso congestionato e stomato;
- Perdita di appetito;
- Difficoltà a dormire.

**L'IMPORTANZA DELLA VACCINAZIONE**

È molto importante per prevenire l'infezione il vaccino anti-influenzale, anche se è bene chiarire che protegge solo e soltanto dal virus influenzale (quello "pericoloso") e non dai numerosi virus parainfluenzali (quelli cioè "fastidiosi") responsabili della numerosa sindrome da raffreddamento che si verificano durante l'inverno. In Italia è gratuito per le fasce di popolazione considerate a rischio: soggetti con 65 anni o più, pazienti a rischio per motivi di salute, operatori sanitari a contatto diretto con pazienti o più alto rischio di acquisizione/trasmissione dell'infezione a donne in gravidanza o al secondo e terzo trimestre. Nonostante quello che naturalmente si pensa, durante la prima settimana di gravidanza può ancora valere la pena sottoporsi alla vaccinazione qualora non fosse ancora stata praticata.



10 regole per prenderti cura della pelle.

**10 REGOLE PER PRENDERTI CURA DELLA PELLE**

1. **PROTEGGERSI DAL SOLE**: Usare creme solari ad ampio spettro e indossare cappelli e occhiali da sole.
2. **BEVERE ACQUA**: Bere almeno 2 litri di acqua al giorno per idratare la pelle.
3. **USARE DOLCI**: Limitare il consumo di dolci e cibi ricchi di zuccheri.
4. **USARE ALCOHOL**: Limitare il consumo di alcolici.
5. **USARE TABACCO**: Evitare di fumare.
6. **USARE STRESS**: Ridurre lo stress.
7. **USARE SODIO**: Limitare il consumo di cibi ricchi di sodio.
8. **USARE SODIO**: Limitare il consumo di cibi ricchi di sodio.
9. **USARE SODIO**: Limitare il consumo di cibi ricchi di sodio.
10. **USARE SODIO**: Limitare il consumo di cibi ricchi di sodio.



Macchie solari: creme e rimedi

**MACCHIE SOLARI: CREME E RIMEDI**

Le macchie solari sono causate dall'eccessiva esposizione ai raggi UV. Per prevenirle è importante usare creme solari ad ampio spettro e indossare cappelli e occhiali da sole. I rimedi naturali includono l'uso di oli essenziali come il limone e il tè verde.



Artrite, prevenzione ed alimentazione

**ARTRITE, PREVENZIONE ED ALIMENTAZIONE**

L'artrite è un'infiammazione delle articolazioni che causa dolore e gonfiore. La prevenzione include l'attività fisica regolare e una dieta equilibrata. Gli alimenti ricchi in omega-3, come il pesce azzurro, possono aiutare a ridurre l'infiammazione.



Primo Soccorso Pediatrico: Convulsioni Febrili

**PRIMO SOCCORSO PEDIATRICO: CONVULSIONI FEBRILI**

Le convulsioni febbrili sono episodi di contrazione muscolare improvvisa e involontaria causata da febbre alta. Il primo soccorso include il mantenimento della calma e la somministrazione di farmaci anticonvulsivi se prescritti dal medico.



Guida pratica al primo soccorso

**GUIDA PRATICA AL PRIMO SOCCORSO**

Il primo soccorso è fondamentale per salvare vite e alleviare il dolore. Le tecniche di primo soccorso includono la rianimazione cardiopolmonare (RCP) e il trattamento delle ferite.



Alopecia: sintomi, cause, cure e rimedi

**ALOPECIA: SINTOMI, CAUSE, CURE E RIMEDI**

L'alopecia è la perdita di capelli. I sintomi includono la caduta eccessiva dei capelli e l'assenza di nuovi capelli. Le cause possono essere genetiche, ormonali o medicamentose. I rimedi includono trattamenti topici e orali.



Mal di testa, cefalea ed emicrania

**MAL DI TESTA, CEFALEA ED EMICRANIA**

Il mal di testa è un sintomo comune che può essere causato da stress, disidratazione o infezioni. Le cure includono il riposo, l'idratazione e l'uso di farmaci analgesici.



Il decalogo per la cura degli occhi

**IL DECALOGO PER LA CURA DEGLI OCCHI**

1. **USARE OCCHIALE**: Proteggere gli occhi con occhiali da sole.
2. **USARE OCCHIALE**: Proteggere gli occhi con occhiali da sole.
3. **USARE OCCHIALE**: Proteggere gli occhi con occhiali da sole.
4. **USARE OCCHIALE**: Proteggere gli occhi con occhiali da sole.
5. **USARE OCCHIALE**: Proteggere gli occhi con occhiali da sole.
6. **USARE OCCHIALE**: Proteggere gli occhi con occhiali da sole.
7. **USARE OCCHIALE**: Proteggere gli occhi con occhiali da sole.
8. **USARE OCCHIALE**: Proteggere gli occhi con occhiali da sole.
9. **USARE OCCHIALE**: Proteggere gli occhi con occhiali da sole.
10. **USARE OCCHIALE**: Proteggere gli occhi con occhiali da sole.

**PA160 | NUDO LATO B**

- mensile 12 fogli
- carta patinata 70 gr.
- testata termosaldada
- f.to calendario **cm 29x47 ca**
- f.to testata **cm 29x9 ca**
- imballo **pz. 100**

24 scatti che ritraggono il fascino e le forme sensuali della donna.



GENNAIO		
2	0	1 9
1	MAR	Set.1
2	MER	
3	GIO	
4	VEN	
5	SAB	
6	DOM	Set.2
7	LUN	Set.3
8	MAR	
9	MER	
10	GIO	
11	VEN	
12	SAB	
13	DOM	Set.4
14	LUN	Set.5
15	MAR	
16	MER	
17	GIO	
18	VEN	
19	SAB	
20	DOM	Set.6
21	LUN	Set.7
22	MAR	
23	MER	
24	GIO	
25	VEN	
26	SAB	
27	DOM	Set.8
28	LUN	Set.9
29	MAR	
30	MER	
31	GIO	

FESTIVITÀ INTERNAZIONALI

RETRO IN  
QUADRICROMIA





PA162 | AUTO SPORTIVE

- mensile 12 fogli
- carta patinata 70 gr.
- testata termosaldata
- f.to calendario cm 29x47 ca
- f.to testata cm 29x9 ca
- imballo pz. 100



Il fascino delle quattro ruote, un anno alla scoperta delle auto sportive del momento.



**Ferrari 812 Superfast**

FERRARI 812 SUPERFAST

**GENNAIO 2019**

1 S L. S. (1918) A. Moro	2 D L. S. (1918) A. Moro	3 M L. S. (1918) A. Moro	4 M L. S. (1918) A. Moro	5 M L. S. (1918) A. Moro	6 M L. S. (1918) A. Moro	7 V L. S. (1918) A. Moro	8 S L. S. (1918) A. Moro	9 S L. S. (1918) A. Moro	10 D L. S. (1918) A. Moro	11 D L. S. (1918) A. Moro	12 M L. S. (1918) A. Moro	13 M L. S. (1918) A. Moro	14 V L. S. (1918) A. Moro	15 V L. S. (1918) A. Moro	16 S L. S. (1918) A. Moro	17 S L. S. (1918) A. Moro	18 D L. S. (1918) A. Moro	19 D L. S. (1918) A. Moro	20 M L. S. (1918) A. Moro	21 M L. S. (1918) A. Moro	22 V L. S. (1918) A. Moro	23 V L. S. (1918) A. Moro	24 S L. S. (1918) A. Moro	25 S L. S. (1918) A. Moro	26 D L. S. (1918) A. Moro	27 D L. S. (1918) A. Moro	28 M L. S. (1918) A. Moro	29 M L. S. (1918) A. Moro	30 V L. S. (1918) A. Moro	31 V L. S. (1918) A. Moro
--------------------------------	--------------------------------	--------------------------------	--------------------------------	--------------------------------	--------------------------------	--------------------------------	--------------------------------	--------------------------------	---------------------------------	---------------------------------	---------------------------------	---------------------------------	---------------------------------	---------------------------------	---------------------------------	---------------------------------	---------------------------------	---------------------------------	---------------------------------	---------------------------------	---------------------------------	---------------------------------	---------------------------------	---------------------------------	---------------------------------	---------------------------------	---------------------------------	---------------------------------	---------------------------------	---------------------------------

RETRO IN QUADRICROMIA



**Ferrari 812 Superfast**

LA FERRARI STRADALE PIU' POTENTE DI SEMPRE

Con i suoi 800 CV, 60 in più rispetto alla F12berlinetta, la 812 Superfast diventa la Ferrari stradale più potente e prestazionale di sempre (ad eccezione ovviamente delle serie speciali in serie limitata che mantengono però il V12 posteriore). La 812 Superfast apre dunque una nuova era nella storia delle 12 cilindri di Maranello, F12bit. Per sfruttare al meglio la potenza ricevuta dalla F12berlinetta ed F12bit, la 812 Superfast riceve in più la potenza e bilancia perfettamente i pesi la vettura è progettata attorno ad una architettura trasversale estremamente evoluta, che prevede il motore anteriore abbinato al cambio in posizione posteriore. La 812 Superfast è la prima Ferrari dotata di EPS, servosterzo elettrico.

**SPECIFICHE TECNICHE**

Prezzo	292.862
Potenza	588 kW/800 giri
Motore	V12
Cilindrata	6496 cm <sup>3</sup>
Coppia max	718 Nm/7000giri
Trazione	Posteriore
Comba	F1 7 motore
Lunghezza	4.657 mm
Larghezza	1.971 mm

**PRESTAZIONI**

Accelerazione	0-100 km/h in 2,9 sec	Vel. Massima	> 340 km/h	Potenza Complessiva	800 CV
---------------	-----------------------	--------------	------------	---------------------	--------

FESTIVITÀ INTERNAZIONALI

FERRARI 812



BENTLEY CONTINENTAL

MCLAREN SENNA



MASERATI GRANSPORT

AUDI R8



PORSCHE PANAMERA

FERRARI 488 SPIDER



ASTON MARTIN VANQUISH

MERCEDES AMG GT R



LAMBORGHINI CENTENARIO

CHEVROLET CAMARO ZL1



FERRARI PORTOFINO

# PA165 | YACHT DA SOGNO

- mensile 12 fogli
- carta patinata 70 gr.
- testata termosaldata
- f.to calendario cm 29x47 ca
- f.to testata cm 29x9 ca
- imballo pz. 100



**NOVITÀ 2019**

Il fascino di un viaggio sulle onde a bordo di alcuni degli yacht più lussuosi al mondo.

**GENNAIO 2019**

1 S	2 D	3 L	4 M	5 G	6 V	7 S	8 D	9 L	10 M	11 M	12 M	13 G	14 V	15 S	16 D	17 L	18 M	19 M	20 G	21 V	22 S	23 D	24 L	25 M	26 M	27 G	28 V	29 S	30 D	31 L
1 MAR	2 MER	3 GIO	4 VEN	5 SAB	6 DOM	7 LUN	8 MAR	9 MER	10 GIO	11 VEN	12 SAB	13 DOM	14 LUN	15 MAR	16 MER	17 GIO	18 VEN	19 SAB	20 DOM	21 LUN	22 MAR	23 MER	24 GIO	25 VEN	26 SAB	27 DOM	28 LUN	29 MAR	30 MER	31 GIO

RETRO IN QUADRICROMIA

**yacht da sogno OCEANPARADISE**

Ocean Paradise è uno yacht con il quale Benetti dimostra quanto ama la sua polivalenza, quanto ama le capacità di adattamento alle richieste degli Armatori. Sono tante gli elementi che rendono questo yacht un sistema d'arredamento, dalle soluzioni per ottimizzare lo spazio di lavoro e la combinazione di materiali, componenti e mos, per conferire il rispetto con il mare in ogni caso e per conferire un aspetto più sportivo e moderno in altri. Tutto questo è questo è coordinato nei suoi (Benetti Exclusive Sea Technology) il risultato: sistema di dotazione adattare dal cantiere su numerose scoperte della sua gamma e molto apprezzato dagli armatori e dagli ospiti.

**Concepita secondo le esigenze del charter**

Benetti Ocean Paradise è una risposta per rispondere al meglio a tutte le esigenze anche del charter, ma non senza prima aver con il risultato elemento di forte personalità, come la ricerca del design di ispirazione ante a garantire confortevole, sia ambiente attiguo e in salute e nell'area pranzo. Tutto questo è stato ottenuto con un accordo studio e sviluppo dalle attività di elementi non trascurare e come per esempio, l'assenza dell'impostura in corrispondenza delle superfici vetrate ciclo-terra con il mare, con alcune delle indicazioni fornite dall'Armatore per lo sviluppo di questo progetto. Il nome di designer del charter, che ha curato esterni e interni di Ocean Paradise, ha interpretato i desideri dell'Armatore fino al raggiungimento del risultato ideale dal punto di vista tecnico ed estetico/funcionale.

FESTIVITÀ INTERNAZIONALI



PA187 | SILHOUETTE GASTRONOMIA

- mensile 12 fogli
- carta patinata 70 gr.
- testata termosaldata
- f.to calendario cm 14,3x47 ca
- f.to testata cm 14,3x9 ca
- imballo pz. 100



GENNAIO 2019	
1 Mar	17 Gio
2 Mer	18 Ven
3 Gio	19 Sab
4 Ven	20 Dom
5 Sab	21 Lun
6 Dom	22 Mar
7 Lun	23 Mer
8 Mar	24 Gio
9 Mer	25 Ven
10 Gio	26 Sab
11 Ven	27 Dom
12 Sab	28 Lun
13 Dom	29 Mar
14 Lun	30 Mer
15 Mar	31 Gio
16 Mer	



### Zuppa di pesce

difficoltà: facile  
 preparazione: 30 min  
 cottura: 60 min  
 dosi per: 4 persone

**INGREDIENTI**

pesce alla zuppa 1,5 kg, Aglio 2 spicchi, Alloro 2 foglie, Olio 20 q.li, Pepe qb, Peperoncino rosso 1 pezzetto, Sale qb, Pomodori 1 bicchiere, Pomodoro 500 g, Pane casereccio 100 g, cipolla 1.

**PREPARAZIONE**

Pulisci e lava accuratamente pesce e i molluschi assortiti per 10 minuti. Taglia a pezzetti quelli che lo richiedono. Pulisci le cozze e gli altri molluschi con il guscio. Trita la cipolla, l'aglio, il peperoncino e mettili in una casseruola con mezzo bicchiere di olio. Falli appassire a fuoco medio, poi aggiungi il passato di pomodoro e lascia sobbollire per qualche minuto a fuoco vivo. Metti la casseruola e i pesci che richiedono una cottura vivace (come seppie e polipetti, e fangi) a cuocere per 10 minuti. Lascia cuocere per altri 15 minuti gli altri pesci (cozze e gli altri molluschi con il guscio). Versa il sugo e cuoci la zuppa fino a che le cozze si saranno aperte e i molluschi con il guscio saranno chiusi. Posa la zuppa di pesce in 4 ciotole, accompagnandola con pane casereccio.



FESTIVITÀ INTERNAZIONALI

RETRO IN QUADRICROMIA



In cucina con stile, consigli per scoprire un nuovo approccio all'arte culinaria.

# PA189 | SILHOUETTE CARNI

- mensile 12 fogli
- carta patinata 70 gr.
- testata termosaldata
- f.to calendario **cm 14,3x47 ca**
- f.to testata **cm 14,3x9 ca**
- imballo **pz. 100**



### INVOLTINI DI POLLO CON PANCETTA E FAGIOLINI

**INGREDIENTI**

- 4 fette petto di pollo
- 4 fette di pancetta
- 50 grammi fagiolini
- 1 peperone rosso
- 1 spicchio d'aglio
- Olio evo q.b.
- Sale q.b.
- Pepe q.b.

**PREPARAZIONE**

Mondate i fagiolini e sciacquateli sotto acqua corrente. Satele o cuoceteli al vapore senza sale. Mondate la pancetta a listarelle il peperone e cuocetelo in una padella antiaderente con 1 cucchiaino di olio ed uno di aceto. Ripassate per 5 minuti in padella con un po' d'olio i fagiolini lessati. Battete le fette di carne in un apposito batti carne e salatele; mettele poi sopra ai fagiolini e una forchettata di peperoni. Arrirollate la carne di pollo e avvolgetela con la pancetta. Sigillate bene con degli stuzzicadenti. In una padella antiaderente fate cuocere gli involtini in un cucchiaino di olio per circa 10 minuti, girando la carne ogni tanto e i lati per permettere una cottura omogenea. Se preferite per la cottura in forno, accendete in anticipo il forno a 180°C e cuocete gli involtini in una pirofila con carta forno per circa 10/15 minuti, facendo attenzione a non bruciare la pancetta.

**4 PERSONE**  
 • 200 KCAL OGNI 100 GR  
 • FACILE  
 • COTTURA 30 MINUTI

GENNAIO 2019	
1 Mar	17 Gio
2 Mer	18 Ven
3 Gio	19 Sab
4 Ven	20 Dom
5 Sab	21 Lun
6 Dom	22 Mar
7 Lun	23 Mer
8 Mar	24 Gio
9 Mer	25 Ven
10 Gio	26 Sab
11 Ven	27 Dom
12 Sab	28 Lun
13 Dom	29 Mar
14 Lun	30 Mer
15 Mar	31 Gio
16 Mer	



FESTIVITÀ INTERNAZIONALI  
 RETRO IN QUADRICROMIA

I molteplici e appetitosi sapori della carne rossa e bianca.

PA191 | SILHOUETTE CANI E GATTI

- mensile 12 fogli
- carta patinata 70 gr.
- testata termosaldata
- f.to calendario cm 14,3x47 ca
- f.to testata cm 14,3x9 ca
- imballo pz. 100



GENNAIO 2019	
1 Mar	17 Gio
2 Mer	18 Ven
3 Gio	19 Sab
4 Ven	20 Dom
5 Sab	21 Lun
6 Dom	22 Mar
7 Lun	23 Mer
8 Mar	24 Gio
9 Mer	25 Ven
10 Gio	26 Sab
11 Ven	27 Dom
12 Sab	28 Lun
13 Dom	29 Mar
14 Lun	30 Mer
15 Mar	31 Gio
16 Mer	



**PET THERAPY**

La pet therapy è un'interazione guidata fra una persona e un animale addestrato, il cui scopo è quello di aiutare questa persona a superare un problema di salute o di disturbo psicologico. La pet therapy permette dunque agli animali di diventare medici, o meglio ancora terapisti veri e propri, e tanti altri piccoli animali da compagnia da avere in casa. Ma anche più impegnativi come i cavalli d'altitudine. La pet therapy ha avuto risultati positivi nel trattamento di disturbi del comportamento e nell'autismo nei bambini, nella riabilitazione dopo gravi traumi. In questi casi infatti il paziente a contatto con l'animale si ripara, oppure ancora donando gli oggetti che ne parla, oppure ancora donando gli animali, le cure dell'animale stimolano la reazione del paziente anziano e per i disturbi cardio-circolatori, è stato fatto in diversi studi condotti presso case di riposo che il contatto con l'animale solleva il morale dell'anziano, abbassa la pressione del sangue e il battito cardiaco. In conclusione, la pet therapy può contribuire a rendere il paziente più felice e meno stressato, difendendo dalla depressione. Può aiutarci a formare una visione più positiva della vita, combattendo l'isolamento e riducendo

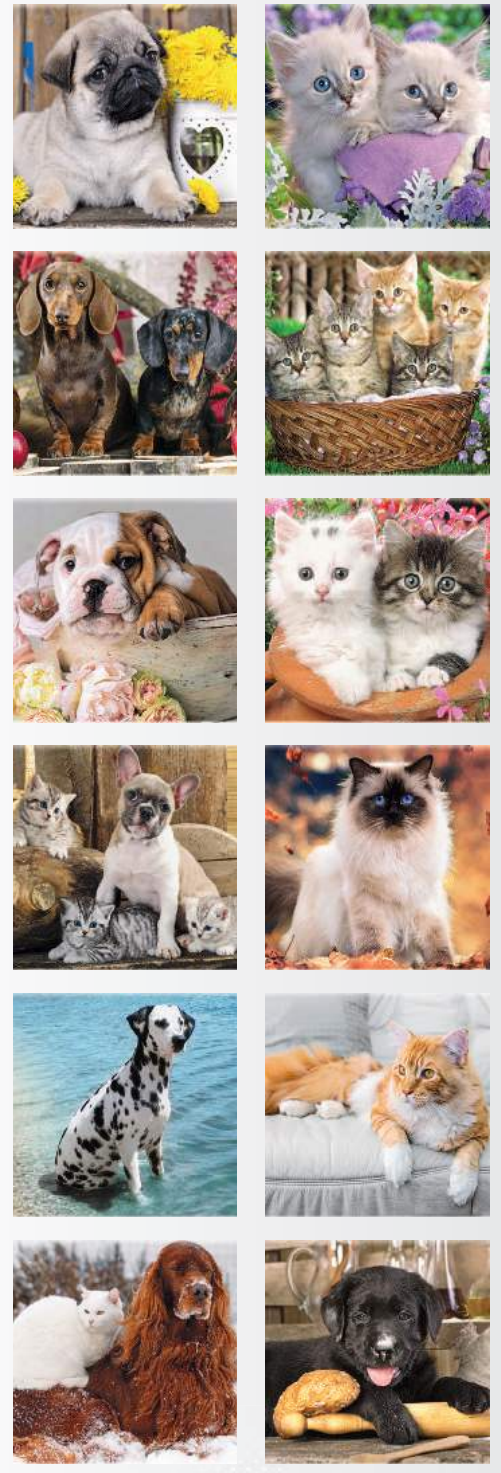

FESTIVITÀ INTERNAZIONALI  
RETRO IN QUADRICROMIA

Can e gatti, molto più che animali, fedeli compagni di vita.

# PA193 | SILHOUETTE PAESAGGI

- mensile 12 fogli
- carta patinata 70 gr.
- testata termosaldata
- f.to calendario **cm 14,3x47 ca**
- f.to testata **cm 14,3x9 ca**
- imballo **pz. 100**



**GENNAIO 2019**

<b>1</b> Mar s. Maria Maddalena	<b>17</b> Gio s. Antonino Abate
<b>2</b> Mer s. Basilio e Gregorio	<b>18</b> Ven s. Liberata
<b>3</b> Gio s. Genesio	<b>19</b> Sab s. Maria
<b>4</b> Ven s. Eufemia e Callisto	<b>20</b> Dom s. Sebastiano e Falgouto
<b>5</b> Sab s. Agostino	<b>21</b> Lun s. Agnese
<b>6</b> Dom Epifania del Signore	<b>22</b> Mar s. Vincenzino
<b>7</b> Lun s. Rocco e Felice	<b>23</b> Mer s. Crescentino
<b>8</b> Mar s. Moisè	<b>24</b> Gio s. Felice e Adelfo
<b>9</b> Mer s. Galvano	<b>25</b> Ven s. Costantino e Paola
<b>10</b> Gio s. Godefrido	<b>26</b> Sab s. Teodoro Tardivo
<b>11</b> Ven s. Ignazio	<b>27</b> Dom s. Angela Merici
<b>12</b> Sab s. Costantino	<b>28</b> Lun s. Sordano e Sordana
<b>13</b> Dom Dedicatione di Gesù	<b>29</b> Mar s. Costantino
<b>14</b> Lun s. Felice	<b>30</b> Mer s. Martina
<b>15</b> Mar s. Marco	<b>31</b> Gio s. Costantino e Costanza
<b>16</b> Mer s. Nazario	

**SEYCHELLES**

Le isole Seychelles si sono formate milioni di anni fa da granito e calcare, diventando un paradiso terrestre unico al mondo: la Repubblica delle Seychelles, stata indipendente nel 1976, è un arcipelago tropicale composto da 115 isole grate dal meraviglioso Oceano Indiano. Un luogo di paradiso dove splende sempre il sole e il tempo sembra essersi fermato. L'habitat giusto per decine di specie endemiche di animali e piante, e per un ecosistema patrimonio UNESCO. Una vacanza alle Seychelles è possibile 12 mesi su 12 perché qui il sole splende sempre e l'atmosfera è di un'estate eterna, anche durante la stagione delle piogge, che solitamente cade da novembre a marzo. Vi consigliamo di andare nei mesi di aprile e maggio, mentre quelli di birdwatching dovrebbero essere la stagione degli amori (aprile) e a quella della migrazione (ottobre). Da maggio a settembre, invece, ogni giorno è buono per un'escursione nella natura.

**SEYCHELLES**  
MIN 24°C  
MAX 30°C

Seychelles

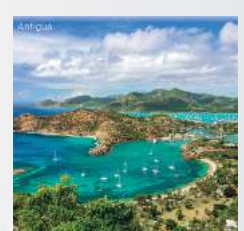
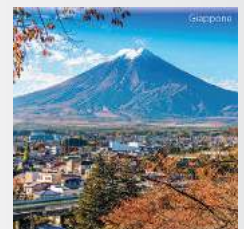
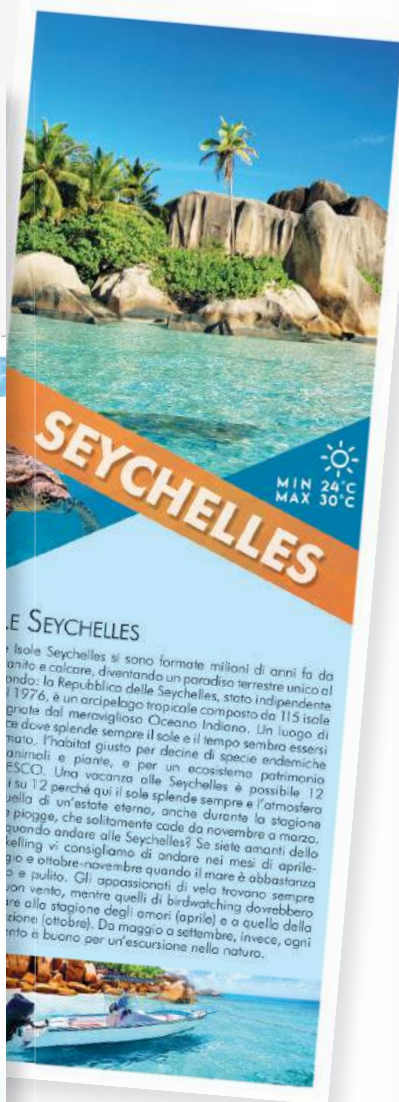

FESTIVITÀ INTERNAZIONALI  
RETRO IN QUADRICROMIA

Spiagge assolate e Montagne innevate, differenti modi per rilassarsi in vacanza.



**PA280 | POSTER DA MURO**

- calendario poster 1 foglio
- cartoncino bianco/grigio 400gr.
- plastifica lucida
- area stampabile non plastificata
- tagli per inserimento foto 15x21 cm
- f.to calendario **cm 32x68 ca**
- area stampabile **cm 32x10 ca**
- imballo **pz.100**



**NOVITÀ 2019**

foratura per  
l'inserimento  
di una tua  
foto f.to cm 15x21



01 GENNAIO 2019							02 FEBBRAIO 2019							03 MARZO 2019						
LUN	MAR	MEI	GIO	VEN	SAB	DOM	LUN	MAR	MEI	GIO	VEN	SAB	DOM	LUN	MAR	MEI	GIO	VEN	SAB	DOM
31	1	2	3	4	5	6	28	29	30	31	1	2	3	25	26	27	28	1	2	3
7	8	9	10	11	12	13	4	5	6	7	8	9	10	4	5	6	7	8	9	10
14	15	16	17	18	19	20	11	12	13	14	15	16	17	11	12	13	14	15	16	17
21	22	23	24	25	26	27	18	19	20	21	22	23	24	18	19	20	21	22	23	24
28	29	30	31	1	2	3	25	26	27	28	1	2	3	25	26	27	28	29	30	31
Note							Note							Note						

04 APRILE 2019							05 MAGGIO 2019							06 GIUGNO 2019						
LUN	MAR	MEI	GIO	VEN	SAB	DOM	LUN	MAR	MEI	GIO	VEN	SAB	DOM	LUN	MAR	MEI	GIO	VEN	SAB	DOM
1	2	3	4	5	6	7	29	30	1	2	3	4	5	27	28	29	30	31	1	2
8	9	10	11	12	13	14	6	7	8	9	10	11	12	3	4	5	6	7	8	9
15	16	17	18	19	20	21	13	14	15	16	17	18	19	10	11	12	13	14	15	16
22	23	24	25	26	27	28	20	21	22	23	24	25	26	17	18	19	20	21	22	23
29	30	1	2	3	4	5	27	28	29	30	31	1	2	24	25	26	27	28	29	30
Note							Note							Note						

07 LUGLIO 2019							08 AGOSTO 2019							09 SETTEMBRE 2019						
LUN	MAR	MEI	GIO	VEN	SAB	DOM	LUN	MAR	MEI	GIO	VEN	SAB	DOM	LUN	MAR	MEI	GIO	VEN	SAB	DOM
1	2	3	4	5	6	7	29	30	31	1	2	3	4	26	27	28	29	30	31	1
8	9	10	11	12	13	14	5	6	7	8	9	10	11	2	3	4	5	6	7	8
15	16	17	18	19	20	21	12	13	14	15	16	17	18	9	10	11	12	13	14	15
22	23	24	25	26	27	28	19	20	21	22	23	24	25	16	17	18	19	20	21	22
29	30	31	1	2	3	4	26	27	28	29	30	31	1	23/24	24	25	26	27	28	29
Note							Note							Note						

10 OTTOBRE 2019							11 NOVEMBRE 2019							12 DICEMBRE 2019						
LUN	MAR	MEI	GIO	VEN	SAB	DOM	LUN	MAR	MEI	GIO	VEN	SAB	DOM	LUN	MAR	MEI	GIO	VEN	SAB	DOM
30	1	2	3	4	5	6	28	29	30	31	1	2	3	25	26	27	28	29	30	1
7	8	9	10	11	12	13	4	5	6	7	8	9	10	2	3	4	5	6	7	8
14	15	16	17	18	19	20	11	12	13	14	15	16	17	9	10	11	12	13	14	15
21	22	23	24	25	26	27	18	19	20	21	22	23	24	16	17	18	19	20	21	22
28	29	30	31	1	2	3	25	26	27	28	29	30	1	23/24	24/25	25	26	27	28	29
Note							Note							Note						

area di  
personalizzazione  
sul fondo  
dim. cm 32x10 ca

Personalizzabile con stampa  
serigrafica, digitale oppure  
applicando un adesivo

Inserisci qui la tua pubblicità

# PA370 | CALENDARIO IN CANNA

- calendario in canna
- 10 soggetti assortiti
- corredato di astuccio
- f.to calendario **cm 32x75 ca**
- imballo **pz. 100**

Formato cm 32x75 ca

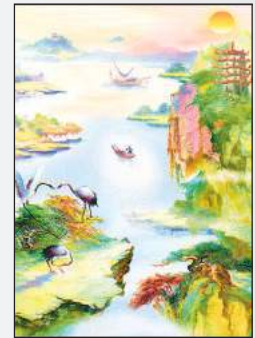
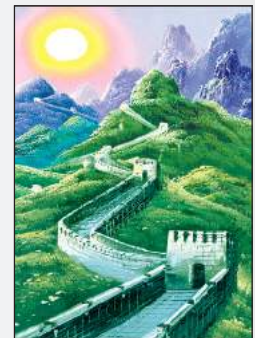
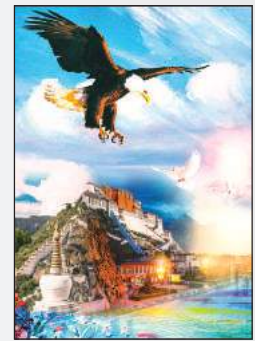
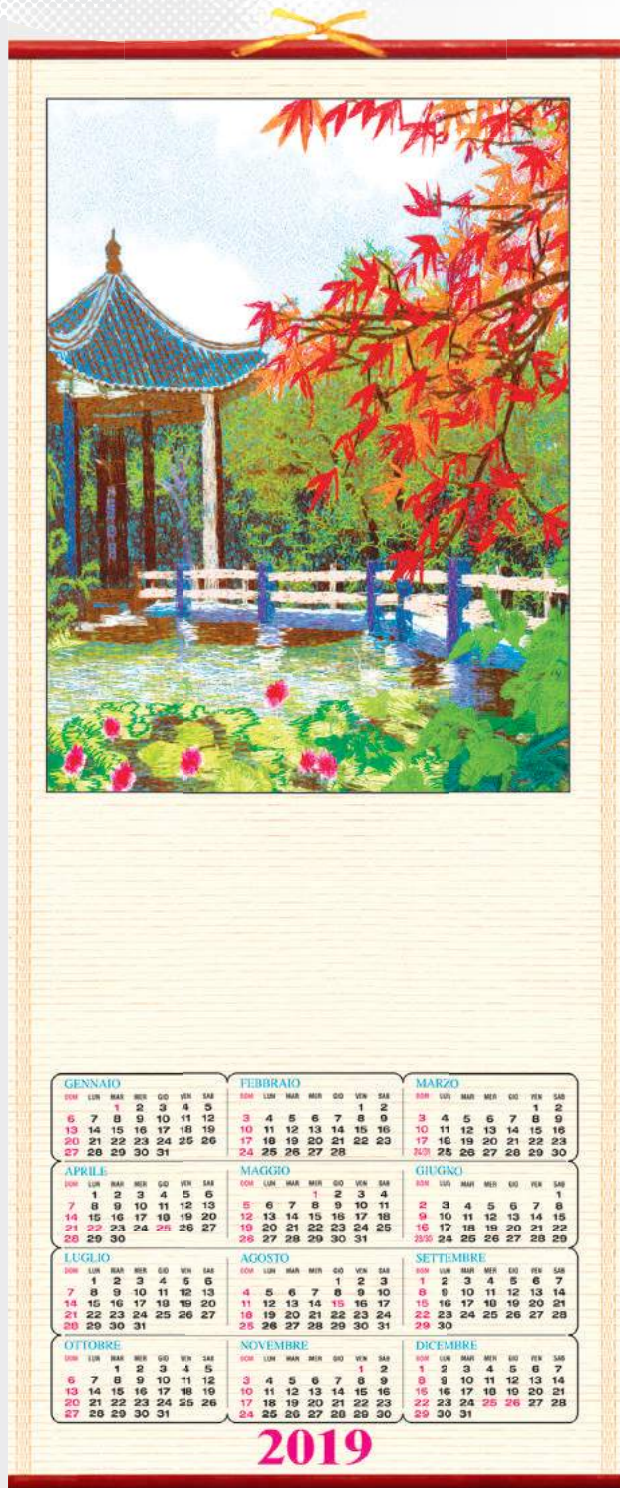

**PA385 | FRANCESCO**

- calendario in canna
- f.to calendario **cm 32x75 ca**
- corredato di astuccio
- imballo **pz. 100**



*Francesco*

*“L'amore vero è senza limiti, ma sa limitarsi, per andare incontro all'altro, per rispettare la libertà dell'altro.”*



Formato cm 32x75 ca

**PA395 | SAN PIO**

- calendario in canna • f.to calendario **cm 32x75 ca**
- corredato di astuccio • imballo **pz. 100**

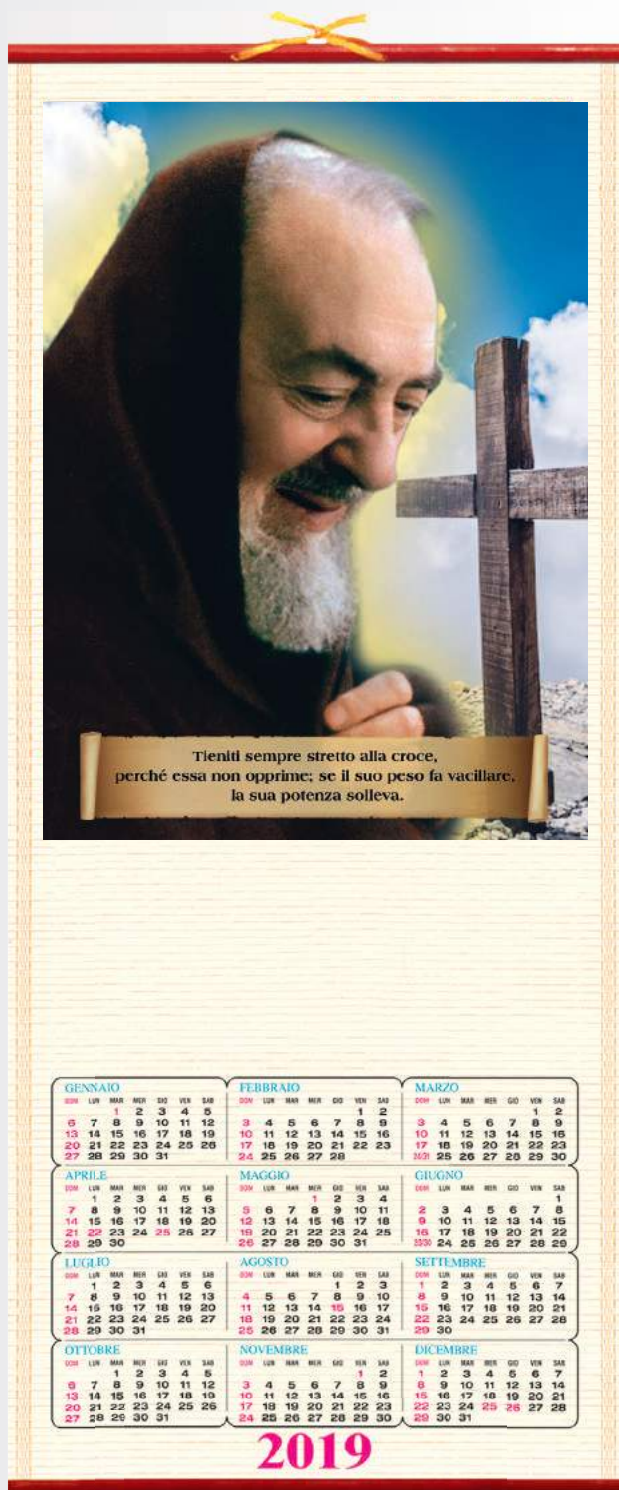

# San Pio

*“La pace dello spirito si può mantenere anche in mezzo a tutte le tempeste della vita..”*



Formato cm 32x75 ca

**PA402 | PAESAGGI**

- spiralato da tavolo, mensile 13 fogli
- carta patinata 100 gr.
- supporto cartoncino bianco
- f.to calendario **cm 19x14,5 ca**
- f.to piedino **cm 19x3,5 ca**
- imballo **pz. 100**



2020			
GENNAIO 2020	FEBBRAIO 2020	MARZO 2020	APRILE 2020
1 D 1	1 V 1	1 M 1	1 L 1
2 L 2	2 S 2	2 M 2	2 M 2
3 M 3	3 V 3	3 V 3	3 V 3
4 V 4	4 S 4	4 S 4	4 S 4
5 S 5	5 L 5	5 L 5	5 L 5
6 L 6	6 M 6	6 M 6	6 M 6
7 M 7	7 V 7	7 V 7	7 V 7
8 V 8	8 S 8	8 S 8	8 S 8
9 S 9	9 L 9	9 L 9	9 L 9
10 L 10	10 M 10	10 M 10	10 M 10
11 M 11	11 V 11	11 V 11	11 V 11
12 V 12	12 S 12	12 S 12	12 S 12
13 S 13	13 L 13	13 L 13	13 L 13
14 L 14	14 M 14	14 M 14	14 M 14
15 M 15	15 V 15	15 V 15	15 V 15
16 V 16	16 S 16	16 S 16	16 S 16
17 S 17	17 L 17	17 L 17	17 L 17
18 L 18	18 M 18	18 M 18	18 M 18
19 M 19	19 V 19	19 V 19	19 V 19
20 V 20	20 S 20	20 S 20	20 S 20
21 S 21	21 L 21	21 L 21	21 L 21
22 L 22	22 M 22	22 M 22	22 M 22
23 M 23	23 V 23	23 V 23	23 V 23
24 V 24	24 S 24	24 S 24	24 S 24
25 S 25	25 L 25	25 L 25	25 L 25
26 L 26	26 M 26	26 M 26	26 M 26
27 M 27	27 V 27	27 V 27	27 V 27
28 V 28	28 S 28	28 S 28	28 S 28
29 S 29	29 L 29	29 L 29	29 L 29
30 L 30	30 M 30	30 M 30	30 M 30
31 M 31			

FESTIVITÀ INTERNAZIONALI  
 TABELLA 2020 IN ULTIMA PAGINA



## PA403 | CANI E GATTI

- spirato da tavolo, mensile 13 fogli
- carta patinata 100 gr.
- supporto cartoncino bianco
- f.to calendario **cm 19x14,5 ca**
- f.to piedino **cm 19x3,5 ca**
- imballo **pz. 100**



2020			
GENNAIO 2020	FEBBRAIO 2020	MARZO 2020	APRILE 2020
1 2 3 4 5 6 7 8 9 10 11 12 13 14 15 16 17 18 19 20 21 22 23 24 25 26 27 28 29 30 31	1 2 3 4 5 6 7 8 9 10 11 12 13 14 15 16 17 18 19 20 21 22 23 24 25 26 27 28 29	1 2 3 4 5 6 7 8 9 10 11 12 13 14 15 16 17 18 19 20 21 22 23 24 25 26 27 28 29 30 31	1 2 3 4 5 6 7 8 9 10 11 12 13 14 15 16 17 18 19 20 21 22 23 24 25 26 27 28 29 30

FESTIVITÀ INTERNAZIONALI

TABELLA 2020 IN ULTIMA PAGINA

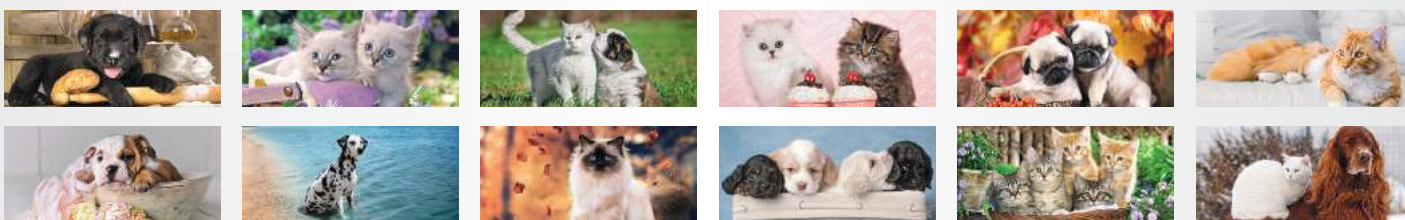

# PA406 | AUTO SPORTIVE

- spiralizzato da tavolo, mensile 13 fogli
- carta patinata 100 gr.
- supporto cartoncino bianco
- f.to calendario **cm 19x14,5 ca**
- f.to piedino **cm 19x3,5 ca**
- imballo **pz. 100**



**2020**

GENNAIO 2020	FEBBRAIO 2020	MARZO 2020	APRILE 2020
1 2 3 4 5 6 7 8 9 10 11 12 13 14 15 16 17 18 19 20 21 22 23 24 25 26 27 28 29 30 31	1 2 3 4 5 6 7 8 9 10 11 12 13 14 15 16 17 18 19 20 21 22 23 24 25 26 27 28 29	1 2 3 4 5 6 7 8 9 10 11 12 13 14 15 16 17 18 19 20 21 22 23 24 25 26 27 28 29 30 31	1 2 3 4 5 6 7 8 9 10 11 12 13 14 15 16 17 18 19 20 21 22 23 24 25 26 27 28 29 30

FESTIVITÀ INTERNAZIONALI  
TABELLA 2020 IN ULTIMA PAGINA



## PA410 | BAMBINI

- spiralato da tavolo, mensile 13 fogli
- carta patinata 100 gr.
- supporto cartoncino bianco
- f.to calendario **cm 19x14,5 ca**
- f.to piedino **cm 19x3,5 ca**
- imballo **pz. 100**



FESTIVITÀ  
INTERNAZIONALI

TABELLA 2020 IN  
ULTIMA PAGINA

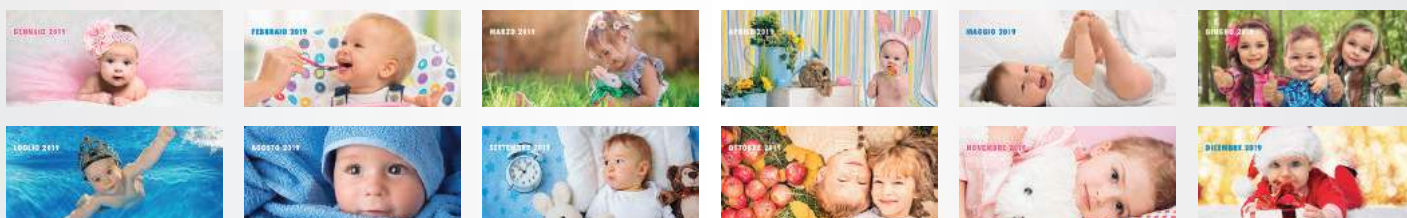



**OLANDESI** *FLUO*

#time.19

# PA500 | TRITTICO FLUO

- trimestrale
- testata rinforzata
- carta naturale 90 gr.
- 3 blocchi dorsati e perforati
- corredato di cursore
- f.to calendario cm 33x79 ca
- f.to testata cm 33x20 ca
- imballo pz. 50

**NOVITÀ 2019**

Formato cm 33x79 ca

DECEMBER DECEMBRE DEZEMBER							
DICEMBRE 2018							
SETTIMANA WEEK WOCHE	LUNEDÌ LUNDAG MONTAG	MARTEDÌ MARTS DINASTA	MERCOLEDÌ MIDRSDAG MIDTWOCH	GIOVEDÌ TORSDAY DONNERSTAG	VENERDÌ FRIDAY FRIEDAG	SABATO SABOTIDAG SAMSTAG	DOMENICA SUNDAY SONNTAG
48						1	2
49	3	4	5	6	7	8	9
50	10	11	12	13	14	15	16
51	17	18	19	20	21	22	23
52	24/31	25	26	27	28	29	30

JANUARY JANVIER JANUAR							
GENNAIO 2019							
SETTIMANA WEEK WOCHE	LUNEDÌ LUNDAG MONTAG	MARTEDÌ MARTS DINASTA	MERCOLEDÌ MIDRSDAG MIDTWOCH	GIOVEDÌ TORSDAY DONNERSTAG	VENERDÌ FRIDAY FRIEDAG	SABATO SABOTIDAG SAMSTAG	DOMENICA SUNDAY SONNTAG
1		1	2	3	4	5	6
2	7	8	9	10	11	12	13
3	14	15	16	17	18	19	20
4	21	22	23	24	25	26	27
5	28	29	30	31			

FEBRUARY FEVRIER FEBRUAR							
FEBBRAIO 2019							
SETTIMANA WEEK WOCHE	LUNEDÌ LUNDAG MONTAG	MARTEDÌ MARTS DINASTA	MERCOLEDÌ MIDRSDAG MIDTWOCH	GIOVEDÌ TORSDAY DONNERSTAG	VENERDÌ FRIDAY FRIEDAG	SABATO SABOTIDAG SAMSTAG	DOMENICA SUNDAY SONNTAG
5					1	2	3
6	4	5	6	7	8	9	10
7	11	12	13	14	15	16	17
8	18	19	20	21	22	23	24
9	25	26	27	28			

DECEMBER DECEMBRE DEZEMBER							
DICEMBRE 2018							
SETTIMANA WEEK WOCHE	LUNEDÌ LUNDAG MONTAG	MARTEDÌ MARTS DINASTA	MERCOLEDÌ MIDRSDAG MIDTWOCH	GIOVEDÌ TORSDAY DONNERSTAG	VENERDÌ FRIDAY FRIEDAG	SABATO SABOTIDAG SAMSTAG	DOMENICA SUNDAY SONNTAG
48						1	2
49	3	4	5	6	7	8	9
50	10	11	12	13	14	15	16
51	17	18	19	20	21	22	23
52	24/31	25	26	27	28	29	30

JANUARY JANVIER JANUAR							
GENNAIO 2019							
SETTIMANA WEEK WOCHE	LUNEDÌ LUNDAG MONTAG	MARTEDÌ MARTS DINASTA	MERCOLEDÌ MIDRSDAG MIDTWOCH	GIOVEDÌ TORSDAY DONNERSTAG	VENERDÌ FRIDAY FRIEDAG	SABATO SABOTIDAG SAMSTAG	DOMENICA SUNDAY SONNTAG
1		1	2	3	4	5	6
2	7	8	9	10	11	12	13
3	14	15	16	17	18	19	20
4	21	22	23	24	25	26	27
5	28	29	30	31			

FEBRUARY FEVRIER FEBRUAR							
FEBBRAIO 2019							
SETTIMANA WEEK WOCHE	LUNEDÌ LUNDAG MONTAG	MARTEDÌ MARTS DINASTA	MERCOLEDÌ MIDRSDAG MIDTWOCH	GIOVEDÌ TORSDAY DONNERSTAG	VENERDÌ FRIDAY FRIEDAG	SABATO SABOTIDAG SAMSTAG	DOMENICA SUNDAY SONNTAG
6					1	2	3
7	4	5	6	7	8	9	10
8	11	12	13	14	15	16	17
9	18	19	20	21	22	23	24
9	25	26	27	28			



DECEMBER DECEMBRE DEZEMBER							
DICEMBRE 2018							
SETTIMANA WEEK WOCHE	LUNEDÌ LUNDAG MONTAG	MARTEDÌ MARTS DINASTA	MERCOLEDÌ MIDRSDAG MIDTWOCH	GIOVEDÌ TORSDAY DONNERSTAG	VENERDÌ FRIDAY FRIEDAG	SABATO SABOTIDAG SAMSTAG	DOMENICA SUNDAY SONNTAG
48						1	2
49	3	4	5	6	7	8	9
50	10	11	12	13	14	15	16
51	17	18	19	20	21	22	23
52	24/31	25	26	27	28	29	30

JANUARY JANVIER JANUAR							
GENNAIO 2019							
SETTIMANA WEEK WOCHE	LUNEDÌ LUNDAG MONTAG	MARTEDÌ MARTS DINASTA	MERCOLEDÌ MIDRSDAG MIDTWOCH	GIOVEDÌ TORSDAY DONNERSTAG	VENERDÌ FRIDAY FRIEDAG	SABATO SABOTIDAG SAMSTAG	DOMENICA SUNDAY SONNTAG
1		1	2	3	4	5	6
2	7	8	9	10	11	12	13
3	14	15	16	17	18	19	20
4	21	22	23	24	25	26	27
5	28	29	30	31			

FEBRUARY FEVRIER FEBRUAR							
FEBBRAIO 2019							
SETTIMANA WEEK WOCHE	LUNEDÌ LUNDAG MONTAG	MARTEDÌ MARTS DINASTA	MERCOLEDÌ MIDRSDAG MIDTWOCH	GIOVEDÌ TORSDAY DONNERSTAG	VENERDÌ FRIDAY FRIEDAG	SABATO SABOTIDAG SAMSTAG	DOMENICA SUNDAY SONNTAG
5					1	2	3
6	4	5	6	7	8	9	10
7	11	12	13	14	15	16	17
8	18	19	20	21	22	23	24
9	25	26	27	28			

GI



VE

AR

PA501 | OLANDESE FLUO

NOVITÀ 2019

- mensile 12 fogli
- carta patinata 100 gr.
- testata termosaldata
- festività internazionali
- f.to calendario cm 31x48 ca
- f.to testata cm 31x9 ca
- imballo pz. 50



Carta patinata 100 gr.

FLUO

<b>1</b> M s. Maria Madre di Dio - Capodanno 1-364	<b>20</b> D s. Sebastiano e Fabiano 20-345	<p>CAPRICORNO 22/12 - 20/1</p>																																																																																					
<b>2</b> M s. Basilio e Gregorio 2-363	<b>21</b> L s. Agnese 21-344																																																																																						
<b>3</b> G s. Genoveffa 3-362	<b>22</b> M s. Vincenzo 22-343																																																																																						
<b>4</b> V s. Ermete e Caio 4-361	<b>23</b> M s. Emerenziana 23-342																																																																																						
<b>5</b> S s. Amelia 5-360	<b>24</b> G s. Francesco di Sales 24-341																																																																																						
<b>6</b> D Epifania di N.S. 6-359	<b>25</b> V s. Conversi di s. Paolo 25-340																																																																																						
<b>7</b> L s. Ramondo di Peñafort 7-358	<b>26</b> S s. Tilo e Timoteo 26-339																																																																																						
<b>8</b> M s. Massimo 8-357	<b>27</b> D s. Angela Merici 27-338																																																																																						
<b>9</b> M s. Giuliano 9-356	<b>28</b> L s. Tommaso d'Aquino 28-337																																																																																						
<b>10</b> G s. Aldo 10-355	<b>29</b> M s. Costanzo 29-336																																																																																						
<b>11</b> V s. Iginio 11-354	<b>30</b> M s. Martina 30-335																																																																																						
<b>12</b> S s. Cesira 12-353	<b>31</b> G s. Giovanni Bosco 31-334																																																																																						
<b>13</b> D Battesimo di Gesù 13-352	<p><b>Il Sole e la Luna</b></p> <p><b>IL SOLE</b> Sorge Tramonta gennaio 01 ore 7:50 ore 16:58 gennaio 20 ore 7:52 ore 17:00 Febbraio in bianco è il calendario del sole opzioni nel calendario di riferimento tempo italiano centrale.</p> <p><b>LA LUNA</b> Nuova plenilunio gennaio 04 ore 2:28 gennaio 14 ore 7:46 gennaio 23 ore 11:45 gennaio 31 ore 6:56 gennaio 27 ore 22:02</p> <p><b>DICEMBRE 2018</b></p> <table border="1"> <tr><th>Lun</th><th>Mar</th><th>Mer</th><th>Gio</th><th>Ven</th><th>Sab</th><th>Dom</th></tr> <tr><td></td><td></td><td></td><td></td><td></td><td>1</td><td>2</td></tr> <tr><td>3</td><td>4</td><td>5</td><td>6</td><td>7</td><td>8</td><td>9</td></tr> <tr><td>10</td><td>11</td><td>12</td><td>13</td><td>14</td><td>15</td><td>16</td></tr> <tr><td>17</td><td>18</td><td>19</td><td>20</td><td>21</td><td>22</td><td>23</td></tr> <tr><td>24/31</td><td>25</td><td>26</td><td>27</td><td>28</td><td>29</td><td>30</td></tr> </table> <p><b>FEBBRAIO 2019</b></p> <table border="1"> <tr><th>Lun</th><th>Mar</th><th>Mer</th><th>Gio</th><th>Ven</th><th>Sab</th><th>Dom</th></tr> <tr><td></td><td></td><td></td><td></td><td>1</td><td>2</td><td>3</td></tr> <tr><td>4</td><td>5</td><td>6</td><td>7</td><td>8</td><td>9</td><td>10</td></tr> <tr><td>11</td><td>12</td><td>13</td><td>14</td><td>15</td><td>16</td><td>17</td></tr> <tr><td>18</td><td>19</td><td>20</td><td>21</td><td>22</td><td>23</td><td>24</td></tr> <tr><td>25</td><td>26</td><td>27</td><td>28</td><td></td><td></td><td></td></tr> </table> <p><small>UNIONE DI PUBBLICITÀ NEL RISPETTO DEL REGOLAMENTO LOCALE E A CARICO DI OGLIO ESPOSSE IN PUBBLICO</small></p>		Lun	Mar	Mer	Gio	Ven	Sab	Dom						1	2	3	4	5	6	7	8	9	10	11	12	13	14	15	16	17	18	19	20	21	22	23	24/31	25	26	27	28	29	30	Lun	Mar	Mer	Gio	Ven	Sab	Dom					1	2	3	4	5	6	7	8	9	10	11	12	13	14	15	16	17	18	19	20	21	22	23	24	25	26	27	28				
Lun	Mar		Mer	Gio	Ven	Sab	Dom																																																																																
						1	2																																																																																
3	4		5	6	7	8	9																																																																																
10	11		12	13	14	15	16																																																																																
17	18		19	20	21	22	23																																																																																
24/31	25		26	27	28	29	30																																																																																
Lun	Mar		Mer	Gio	Ven	Sab	Dom																																																																																
					1	2	3																																																																																
4	5		6	7	8	9	10																																																																																
11	12		13	14	15	16	17																																																																																
18	19		20	21	22	23	24																																																																																
25	26		27	28																																																																																			

Formato Big cm 31x48 ca



PA502 | OLANDESE SLIM FLUO

NOVITÀ 2019

- mensile 12 fogli
- carta patinata 100 gr.
- testata termosaldada
- festività internazionali
- f.to calendario cm 15,5x48 ca
- f.to testata cm 15,5x9 ca
- imballo pz. 50



Carta patinata 100 gr.

FLUO

**1 M** MOCCICO

**2 M** San Vito (C) - Capizzano **7 Jan**

**3 G** San Felice

**4 V** San Felice

**5 S** San Felice

**6 D** San Felice

**7 L** San Felice

**8 M** San Felice

**9 M** San Felice

**10 G** San Felice

**11 V** San Felice

**12 S** San Felice

**13 D** San Felice

**14 L** San Felice

**15 M** San Felice

**16 M** San Felice

**17 G** San Felice

**18 V** San Felice

**19 S** San Felice

**20 D** San Felice

**21 L** San Felice

**22 M** San Felice

**23 M** San Felice

**24 G** San Felice

**25 V** San Felice

**26 S** San Felice

**27 D** San Felice

**28 L** San Felice

**29 M** San Felice

**30 M** San Felice

**31 G** San Felice

**CAPRICORNO**  
22/12 - 20/1

**gen**  
**iona**

**Note**

**Il Sole e la Luna**

**IL SOLE** Sorge Tramonta  
giorno 20 ore 7:53 ore 16:58  
giorno 20 ore 7:53 ore 16:58

**LA LUNA**  
☾ 1° giorno 01 ore 2:38  
☽ 9° giorno 04 ore 7:46  
☾ 17° giorno 06 ore 4:58  
☽ 25° giorno 07 ore 22:50

**DICEMBRE 2018**  
Lun Mar Mer Gio Ven Sab Dom

					1	2
	3	4	5	6	7	8
9	10	11	12	13	14	15
16	17	18	19	20	21	22
23	24	25	26	27	28	29
30	31					

**FEBBRAIO 2019**  
Lun Mar Mer Gio Ven Sab Dom

			1	2	3	
	4	5	6	7	8	9
10	11	12	13	14	15	16
17	18	19	20	21	22	23
24	25	26	27	28	29	

**2019**

Formato Big cm 15,5x48 ca

FESTIVITÀ INTERNAZIONALI

PA503 | OLANDESE FLUO

NOVITÀ 2019

- mensile 12 fogli
- carta patinata 100 gr.
- testata termosaldata
- festività internazionali
- f.to calendario cm 31x48 ca
- f.to testata cm 31x9 ca
- imballo pz. 50



Carta patinata 100 gr.



<b>1</b> MAR 1 <sup>a</sup> sett. MARIA MADRE DI DIO - CARPOVARINO 1-306	<b>17</b> GIO S. ANTONIO ABATE 17-306
<b>2</b> MER SS. BASILIO E GREGORIO 2-303	<b>18</b> VEN S. LIBERATA 18-307
<b>3</b> GIO S. GENOVEVA 3-302	<b>19</b> SAB S. MARCO 19-300
<b>4</b> VEN SS. ERmete e CAIO 4-301	<b>20</b> DOM SS. SEBASTIANO E FABIANO 20-300
<b>5</b> SAB S. AMELIA 5-300	<b>21</b> LUN S. AGNESE 21-304
<b>6</b> DOM ERFANA DI N.S. 6-300	<b>22</b> MAR S. VINCENZO 22-303
<b>7</b> LUN S. RAMONDO DI PERAFORT 7-300	<b>23</b> MER S. EMERENZIANA 23-302
<b>8</b> MAR S. MASSIMO 8-307	<b>24</b> GIO S. FRANCESCO DI SALES 24-301
<b>9</b> MER S. GIULIANO 9-300	<b>25</b> VEN CONVERG. DI S. PAOLO 25-300
<b>10</b> GIO S. ALDO 10-300	<b>26</b> SAB SS. TITO E TIMOTEO 26-300
<b>11</b> VEN S. IGNO 11-300	<b>27</b> DOM S. ANGELA MERICI 27-300
<b>12</b> SAB S. CESRA 12-303	<b>28</b> LUN S. TOMMASO D'AGUINO 28-307
<b>13</b> DOM Battesimo di Gesù 13-302	<b>29</b> MAR S. COSTANZO 29-300
<b>14</b> LUN S. FELICE 14-301	<b>30</b> MER S. MARTINA 30-300
<b>15</b> MAR S. MAURO 15-300	<b>31</b> GIO S. GIOVANNI BOSCO 31-300
<b>16</b> MER S. MARCELLO 16-300	

**DICEMBRE 2018**

L M M G V S D

1 2

3 4 5 6 7 8 9

10 11 12 13 14 15 16

17 18 19 20 21 22 23

24/31 25 26 27 28 29 30

**gen na io**

**20 19**

**FEBBRAIO 2019**

L M M G V S D

1 2 3

4 5 6 7 8 9 10

11 12 13 14 15 16 17

18 19 20 21 22 23 24

25 26 27 28

Formato Big cm 31x48 ca

FESTIVITÀ INTERNAZIONALI



PA504 | OLANDESE SLIM FLUO

NOVITÀ 2019

- mensile 12 fogli
- carta patinata 100 gr.
- testata termosaldada
- festività internazionali
- f.to calendario cm 15,5x48 ca
- f.to testata cm 15,5x9 ca
- imballo pz. 50



Carta patinata 100 gr.



1 MAR SANT'AGOSTINO - CAROSANO	17 GEN	1 DICEMBRE 2018
2 MER S. BRILIO E CROZANO	18 FEB	L M M G V S D
3 GIO S. GIUSEPPE	19 MAR	1 2
4 VEN S. MARCO TORO	20 APR	3 4 5 6 7 8 9
5 SAB S. PIETRO	21 MAG	10 11 12 13 14 15 16
6 DOM S. DOMENICO	22 GIU	17 18 19 20 21 22 23
7 LUN S. ANTONIO DI PAVIA	23 LUG	24/25 26 27 28 29 30
8 MAR S. MARCO	24 AGO	gen
9 MER S. MARCO	25 SET	na
10 GIO S. ACCO	26 OTT	na
11 VEN S. GIORGIO	27 NOV	na
12 SAB S. GIORGIO	28 DIC	na
13 DOM S. ANTONIO DI PAVIA	29 GEN	na
14 LUN S. TULLIO	30 FEB	na
15 MAR S. MARCO	31 MAR	na
16 MER S. MARCO	1 APR	na
17 GIO S. ANTONIO DI PAVIA	2 APR	na
18 VEN S. MARCO	3 APR	na
19 SAB S. MARCO	4 APR	na
20 DOM S. ANTONIO DI PAVIA	5 APR	na
21 LUN S. TULLIO	6 APR	na
22 MAR S. MARCO	7 APR	na
23 MER S. MARCO	8 APR	na
24 GIO S. ANTONIO DI PAVIA	9 APR	na
25 VEN S. MARCO	10 APR	na
26 SAB S. MARCO	11 APR	na
27 DOM S. ANTONIO DI PAVIA	12 APR	na
28 LUN S. TULLIO	13 APR	na
29 MAR S. MARCO	14 APR	na
30 MER S. MARCO	15 APR	na
31 GIO S. ANTONIO DI PAVIA	16 APR	na

Formato Big cm 15,5x48 ca



**OLANDESI** *TECNICI*

#time.19

**PA505 | TRIS**

- trimestrale 12 fogli
- testata rinforzata
- carta naturale 70 gr.
- f.to calendario **cm 22,5x58,5 ca**
- f.to testata **cm 22,5x10,5 ca**
- imballo **pz. 100**

Formato **cm 22,5x58,5 ca**



RO

DECEMBER DÉCEMBRE DEZEMBER								<b>DICEMBRE 2018</b>									
SETTIMANA WEEK SEMÄNE WOCHE	LUNEDI MONDAY LUNDAG	MARTEDI TUESDAY MARTI DINSTAG	MERCOLEDI WEDNESDAY MERCREDI MITTWOCH	GIOVEDI THURSDAY JEUDI DONNERSTAG	VENERDI FRIDAY VENDREDI FREITAG	SABATO SATURDAY SAMEDI SAMSTAG	DOMENICA SUNDAY DIMANCHE SONNTAG										
48						<b>1</b>	<b>2</b>										
49	<b>3</b>	<b>4</b>	<b>5</b>	<b>6</b>	<b>7</b>	<b>8</b>	<b>9</b>										
50	<b>10</b>	<b>11</b>	<b>12</b>	<b>13</b>	<b>14</b>	<b>15</b>	<b>16</b>										
51	<b>17</b>	<b>18</b>	<b>19</b>	<b>20</b>	<b>21</b>	<b>22</b>	<b>23</b>										
52	24/31	<b>25</b>	<b>26</b>	<b>27</b>	<b>28</b>	<b>29</b>	<b>30</b>										
JANUARY JANVIER JANUAR								<b>GENNAIO 2019</b>									
SETTIMANA WEEK SEMÄNE WOCHE	LUNEDI MONDAY LUNDAG	MARTEDI TUESDAY MARTI DINSTAG	MERCOLEDI WEDNESDAY MERCREDI MITTWOCH	GIOVEDI THURSDAY JEUDI DONNERSTAG	VENERDI FRIDAY VENDREDI FREITAG	SABATO SATURDAY SAMEDI SAMSTAG	DOMENICA SUNDAY DIMANCHE SONNTAG										
1		<b>1</b>	<b>2</b>	<b>3</b>	<b>4</b>	<b>5</b>	<b>6</b>										
2	<b>7</b>	<b>8</b>	<b>9</b>	<b>10</b>	<b>11</b>	<b>12</b>	<b>13</b>										
3	<b>14</b>	<b>15</b>	<b>16</b>	<b>17</b>	<b>18</b>	<b>19</b>	<b>20</b>										
4	<b>21</b>	<b>22</b>	<b>23</b>	<b>24</b>	<b>25</b>	<b>26</b>	<b>27</b>										
5	<b>28</b>	<b>29</b>	<b>30</b>	<b>31</b>													
FEBRUARY FÉVRIER FEBRUAR								<b>FEBBRAIO 2019</b>									
SETTIMANA WEEK SEMÄNE WOCHE	LUNEDI MONDAY LUNDAG	MARTEDI TUESDAY MARTI DINSTAG	MERCOLEDI WEDNESDAY MERCREDI MITTWOCH	GIOVEDI THURSDAY JEUDI DONNERSTAG	VENERDI FRIDAY VENDREDI FREITAG	SABATO SATURDAY SAMEDI SAMSTAG	DOMENICA SUNDAY DIMANCHE SONNTAG										
5					<b>1</b>	<b>2</b>	<b>3</b>										
6	<b>4</b>	<b>5</b>	<b>6</b>	<b>7</b>	<b>8</b>	<b>9</b>	<b>10</b>										
7	<b>11</b>	<b>12</b>	<b>13</b>	<b>14</b>	<b>15</b>	<b>16</b>	<b>17</b>										
8	<b>18</b>	<b>19</b>	<b>20</b>	<b>21</b>	<b>22</b>	<b>23</b>	<b>24</b>										
9	<b>25</b>	<b>26</b>	<b>27</b>	<b>28</b>													

BL

DECEMBER DÉCEMBRE DEZEMBER								<b>DICEMBRE 2018</b>									
SETTIMANA WEEK SEMÄNE WOCHE	LUNEDI MONDAY LUNDAG	MARTEDI TUESDAY MARTI DINSTAG	MERCOLEDI WEDNESDAY MERCREDI MITTWOCH	GIOVEDI THURSDAY JEUDI DONNERSTAG	VENERDI FRIDAY VENDREDI FREITAG	SABATO SATURDAY SAMEDI SAMSTAG	DOMENICA SUNDAY DIMANCHE SONNTAG										
48						<b>1</b>	<b>2</b>										
49	<b>3</b>	<b>4</b>	<b>5</b>	<b>6</b>	<b>7</b>	<b>8</b>	<b>9</b>										
50	<b>10</b>	<b>11</b>	<b>12</b>	<b>13</b>	<b>14</b>	<b>15</b>	<b>16</b>										
51	<b>17</b>	<b>18</b>	<b>19</b>	<b>20</b>	<b>21</b>	<b>22</b>	<b>23</b>										
52	24/31	<b>25</b>	<b>26</b>	<b>27</b>	<b>28</b>	<b>29</b>	<b>30</b>										
JANUARY JANVIER JANUAR								<b>GENNAIO 2019</b>									
SETTIMANA WEEK SEMÄNE WOCHE	LUNEDI MONDAY LUNDAG	MARTEDI TUESDAY MARTI DINSTAG	MERCOLEDI WEDNESDAY MERCREDI MITTWOCH	GIOVEDI THURSDAY JEUDI DONNERSTAG	VENERDI FRIDAY VENDREDI FREITAG	SABATO SATURDAY SAMEDI SAMSTAG	DOMENICA SUNDAY DIMANCHE SONNTAG										
1		<b>1</b>	<b>2</b>	<b>3</b>	<b>4</b>	<b>5</b>	<b>6</b>										
2	<b>7</b>	<b>8</b>	<b>9</b>	<b>10</b>	<b>11</b>	<b>12</b>	<b>13</b>										
3	<b>14</b>	<b>15</b>	<b>16</b>	<b>17</b>	<b>18</b>	<b>19</b>	<b>20</b>										
4	<b>21</b>	<b>22</b>	<b>23</b>	<b>24</b>	<b>25</b>	<b>26</b>	<b>27</b>										
5	<b>28</b>	<b>29</b>	<b>30</b>	<b>31</b>													
FEBRUARY FÉVRIER FEBRUAR								<b>FEBBRAIO 2019</b>									
SETTIMANA WEEK SEMÄNE WOCHE	LUNEDI MONDAY LUNDAG	MARTEDI TUESDAY MARTI DINSTAG	MERCOLEDI WEDNESDAY MERCREDI MITTWOCH	GIOVEDI THURSDAY JEUDI DONNERSTAG	VENERDI FRIDAY VENDREDI FREITAG	SABATO SATURDAY SAMEDI SAMSTAG	DOMENICA SUNDAY DIMANCHE SONNTAG										
5					<b>1</b>	<b>2</b>	<b>3</b>										
6	<b>4</b>	<b>5</b>	<b>6</b>	<b>7</b>	<b>8</b>	<b>9</b>	<b>10</b>										
7	<b>11</b>	<b>12</b>	<b>13</b>	<b>14</b>	<b>15</b>	<b>16</b>	<b>17</b>										
8	<b>18</b>	<b>19</b>	<b>20</b>	<b>21</b>	<b>22</b>	<b>23</b>	<b>24</b>										
9	<b>25</b>	<b>26</b>	<b>27</b>	<b>28</b>													



# PA508 | TRITTICO 1 SPIRALE

- trimestrale 12 fogli, 1 spirale
- testata e supporto cartoncino lusso 600 gr.
- carta naturale 80 gr.

- f.to calendario cm 31x69 ca
- f.to testata cm 31x20 ca
- imballo pz. 50

Formato cm 31x69 ca

Supporto in cartoncino lusso



## DICEMBRE 2018

Settimana	LUNEDÌ	MARTEDÌ	MERCOLEDÌ	GIOVEDÌ	VEDERDÌ	SABATO	DOMENICA
Woche	MONDAY	TUESDAY	WEDNESDAY	THURSDAY	FRIDAY	SATURDAY	SUNDAY
48						1	2
49	3	4	5	6	7	8	9
50	10	11	12	13	14	15	16
51	17	18	19	20	21	22	23
52/1	24/31	25	26	27	28	29	30

## GENNAIO 2019

Settimana	LUNEDÌ	MARTEDÌ	MERCOLEDÌ	GIOVEDÌ	VEDERDÌ	SABATO	DOMENICA
Woche	MONDAY	TUESDAY	WEDNESDAY	THURSDAY	FRIDAY	SATURDAY	SUNDAY
1		1	2	3	4	5	6
2	7	8	9	10	11	12	13
3	14	15	16	17	18	19	20
4	21	22	23	24	25	26	27
5	28	29	30	31			

## FEBBRAIO 2019

Settimana	LUNEDÌ	MARTEDÌ	MERCOLEDÌ	GIOVEDÌ	VEDERDÌ	SABATO	DOMENICA
Woche	MONDAY	TUESDAY	WEDNESDAY	THURSDAY	FRIDAY	SATURDAY	SUNDAY
5					1	2	3
6	4	5	6	7	8	9	10
7	11	12	13	14	15	16	17
8	18	19	20	21	22	23	24
9	25	26	27	28			

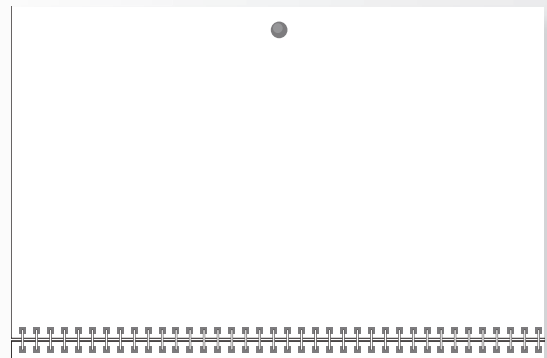

	1	2	3	4	5	6	7	8	9	10	11	12	1	2	3	4	5	6	7	8	9	10	11	12
ITALIA	1	2	3	4	5	6	7	8	9	10	11	12	1	2	3	4	5	6	7	8	9	10	11	12
FRANCIA	1	2	3	4	5	6	7	8	9	10	11	12	1	2	3	4	5	6	7	8	9	10	11	12
GERMANIA	1	2	3	4	5	6	7	8	9	10	11	12	1	2	3	4	5	6	7	8	9	10	11	12
RUSSIA	1	2	3	4	5	6	7	8	9	10	11	12	1	2	3	4	5	6	7	8	9	10	11	12
USA	1	2	3	4	5	6	7	8	9	10	11	12	1	2	3	4	5	6	7	8	9	10	11	12

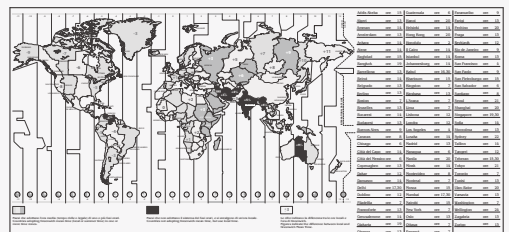

### 2020

GENNAIO	FEBBRAIO	MARZO	APRILE
L M M C V S 1 2 3 4 5 6 7 8 9 10 11 12 13 14 15 16 17 18 19 20 21 22 23 24 25 26 27 28 29 30 31	L M M C V S 1 2 3 4 5 6 7 8 9 10 11 12 13 14 15 16 17 18 19 20 21 22 23 24 25 26 27 28 29	L M M C V S 1 2 3 4 5 6 7 8 9 10 11 12 13 14 15 16 17 18 19 20 21 22 23 24 25 26 27 28 29 30 31	L M M C V S 1 2 3 4 5 6 7 8 9 10 11 12 13 14 15 16 17 18 19 20 21 22 23 24 25 26 27 28 29 30
MAGGIO	GUGLIO	LUGLIO	AGOSTO
L M M C V S 1 2 3 4 5 6 7 8 9 10 11 12 13 14 15 16 17 18 19 20 21 22 23 24 25 26 27 28 29 30 31	L M M C V S 1 2 3 4 5 6 7 8 9 10 11 12 13 14 15 16 17 18 19 20 21 22 23 24 25 26 27 28 29 30 31	L M M C V S 1 2 3 4 5 6 7 8 9 10 11 12 13 14 15 16 17 18 19 20 21 22 23 24 25 26 27 28 29 30 31	L M M C V S 1 2 3 4 5 6 7 8 9 10 11 12 13 14 15 16 17 18 19 20 21 22 23 24 25 26 27 28 29 30 31
SETTEMBRE	OCTOBRE	NOVEMBRE	DICEMBRE
L M M C V S 1 2 3 4 5 6 7 8 9 10 11 12 13 14 15 16 17 18 19 20 21 22 23 24 25 26 27 28 29 30	L M M C V S 1 2 3 4 5 6 7 8 9 10 11 12 13 14 15 16 17 18 19 20 21 22 23 24 25 26 27 28 29 30 31	L M M C V S 1 2 3 4 5 6 7 8 9 10 11 12 13 14 15 16 17 18 19 20 21 22 23 24 25 26 27 28 29 30	L M M C V S 1 2 3 4 5 6 7 8 9 10 11 12 13 14 15 16 17 18 19 20 21 22 23 24 25 26 27 28 29 30 31

FESTIVITÀ INTERNAZIONALI

CURSORE INCLUSO GIÀ MONTATO

# PA510 | TRITTICO 3 SPIRALI

- 3 blocchi spiralati da 12 fogli
- carta naturale 80 gr.
- testata e supporto cartoncino lusso 600 gr.
- f.to calendario cm 31x80 ca
- f.to testata cm 31x20 ca
- imballo pz. 50

Formato cm 31x80 ca



Supporto in cartoncino lusso

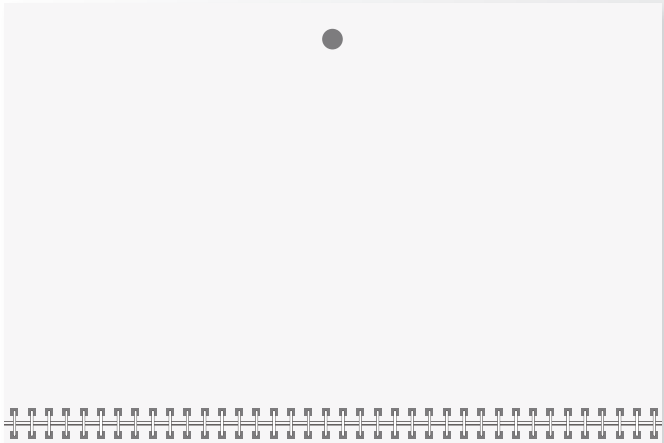
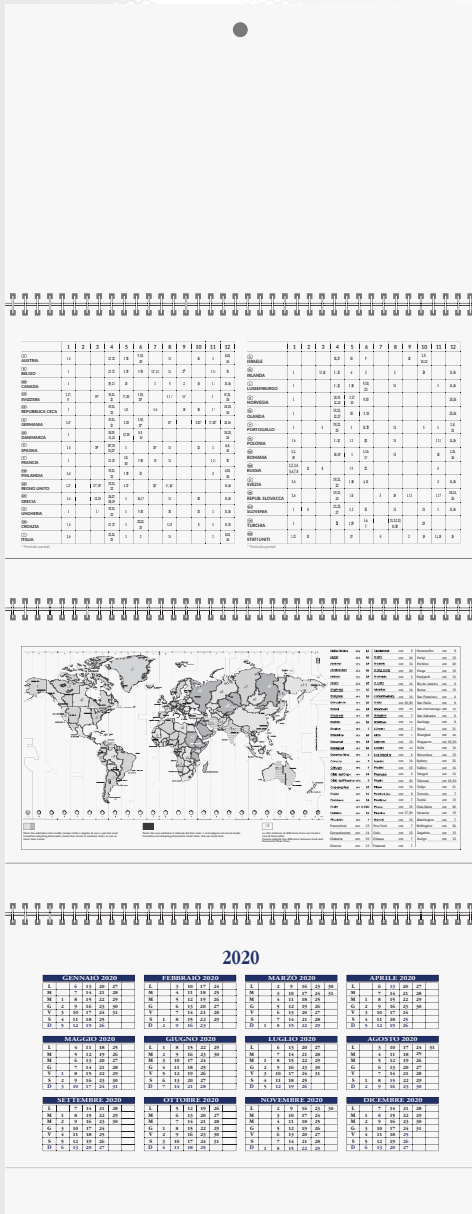

Settimana Week	Lunedì Monday	Martedì Tuesday	Mercoledì Wednesday	Giovedì Thursday	Venerdì Friday	Sabato Saturday	Domenica Sunday
48						1	2
49	3	4	5	6	7	8	9
50	10	11	12	13	14	15	16
51	17	18	19	20	21	22	23
52/1	24/31	25	26	27	28	29	30



Settimana Week	Lunedì Monday	Martedì Tuesday	Mercoledì Wednesday	Giovedì Thursday	Venerdì Friday	Sabato Saturday	Domenica Sunday
1		1	2	3	4	5	6
2	7	8	9	10	11	12	13
3	14	15	16	17	18	19	20
4	21	22	23	24	25	26	27
5	28	29	30	31			



Settimana Week	Lunedì Monday	Martedì Tuesday	Mercoledì Wednesday	Giovedì Thursday	Venerdì Friday	Sabato Saturday	Domenica Sunday
5					1	2	3
6	4	5	6	7	8	9	10
7	11	12	13	14	15	16	17
8	18	19	20	21	22	23	24
9	25	26	27	28			

FESTIVITÀ INTERNAZIONALI

CORSURE INCLUSO GIÀ MONTATO

# PA520 | OLANDESE GIGANTE

- mensile 12 fogli
- carta naturale 70 gr.
- testata fustellata rinforzata triplo strato
- f.to calendario cm 31x53,5 ca
- f.to testata cm 31x10,5 ca
- imballo pz. 100



Testata EXTRA STRONG

Formato cm 31x53,5 ca

RO

dic 2018		GENNAIO 2019		feb 2019	
1 Sab	2 Dom	1 MAR	2 MER	17 GIO	18 VEN
3 Lun	4 Mar	3 GIO	4 VEN	19 SAB	20 DOM
5 Mer	6 Gio	5 SAB	6 DOM	21 LUN	22 MAR
7 Ven	8 Sab	7 LUN	8 MAR	23 MER	24 GIO
9 Dom	10 Lun	9 MER	10 GIO	25 VEN	26 SAB
11 Mar	12 Mer	11 VEN	12 SAB	27 DOM	28 LUN
13 Gio	14 Ven	13 DOM	14 LUN	29 MAR	30 MER
15 Sab	16 Dom	15 MAR	16 MER	31 GIO	
17 Lun	18 Mar	16 MER	17 GIO		
19 Mer	20 Gio	17 GIO	18 VEN		
21 Ven	22 Sab	18 VEN	19 SAB		
23 Dom	24 Lun	19 SAB	20 DOM		
25 Mar	26 Mar	20 DOM	21 LUN		
27 Gio	28 Ven	21 LUN	22 MAR		
29 Sab	30 Dom	22 MAR	23 MER		
31 Lun		23 MER	24 GIO		
		24 GIO	25 VEN		
		25 VEN	26 SAB		
		26 SAB	27 DOM		
		27 DOM	28 LUN		
		28 LUN	29 MAR		
		29 MAR	30 MER		
		30 MER	31 GIO		
		31 GIO			

BL

VE

dic 2018		GENNAIO 2019		feb 2019	
1 Sab	2 Dom	1 MAR	2 MER	17 GIO	18 VEN
3 Lun	4 Mar	3 GIO	4 VEN	19 SAB	20 DOM
5 Mer	6 Gio	5 SAB	6 DOM	21 LUN	22 MAR
7 Ven	8 Sab	7 LUN	8 MAR	23 MER	24 GIO
9 Dom	10 Lun	9 MER	10 GIO	25 VEN	26 SAB
11 Mar	12 Mer	11 VEN	12 SAB	27 DOM	28 LUN
13 Gio	14 Ven	13 DOM	14 LUN	29 MAR	30 MER
15 Sab	16 Dom	15 MAR	16 MER	31 GIO	
17 Lun	18 Mar	16 MER	17 GIO		
19 Mer	20 Gio	17 GIO	18 VEN		
21 Ven	22 Sab	18 VEN	19 SAB		
23 Dom	24 Lun	19 SAB	20 DOM		
25 Mar	26 Mar	20 DOM	21 LUN		
27 Gio	28 Ven	21 LUN	22 MAR		
29 Sab	30 Dom	22 MAR	23 MER		
31 Lun		23 MER	24 GIO		
		24 GIO	25 VEN		
		25 VEN	26 SAB		
		26 SAB	27 DOM		
		27 DOM	28 LUN		
		28 LUN	29 MAR		
		29 MAR	30 MER		
		30 MER	31 GIO		
		31 GIO			

## GENNAIO 2019



dic 2018	1 MAR	17 GIO	feb 2019
1 Sab	<b>1 MAR</b> s. Basilio e Gregorio	<b>17 GIO</b> s. Antonio abate	1 Ven
2 Dom	<b>2 MER</b> s. Basilio e Gregorio	<b>18 VEN</b> s. Liberata	2 Sab
3 Lun	<b>3 GIO</b> s. Gemma	<b>19 SAB</b> s. Mario	3 Dom
4 Mar	<b>4 VEN</b> s. Ermete e Caio	<b>20 DOM</b> s. Sebastiano e Faliano	4 Lun
5 Mer	<b>5 SAB</b> s. Amelia	<b>21 LUN</b> m s. Agnese	5 Mar
6 Gio	<b>6 DOM</b> Epifania di N.S.	<b>22 MAR</b> s. Vincenzo	6 Mer
7 Ven	<b>7 LUN</b> s. Raimondo di Peñafort	<b>23 MER</b> s. Emerenziana	7 Gio
8 Sab	<b>8 MAR</b> s. Massimo	<b>24 GIO</b> s. Francesco di Sales	8 Ven
9 Dom	<b>9 MER</b> s. Giuliano	<b>25 VEN</b> Conv. di s. Paolo	9 Sab
10 Lun	<b>10 GIO</b> s. Aldo	<b>26 SAB</b> s. Tibo e Timoteo	10 Dom
11 Mar	<b>11 VEN</b> s. Iginio	<b>27 DOM</b> s. Angela Merici	11 Lun
12 Mer	<b>12 SAB</b> s. Cesira	<b>28 LUN</b> s. Tommaso d'Aquino	12 Mar
13 Gio	<b>13 DOM</b> Battesimo di Gesù	<b>29 MAR</b> s. Costanzo	13 Mer
14 Ven	<b>14 LUN</b> s. Felice	<b>30 MER</b> s. Martina	14 Gio
15 Sab	<b>15 MAR</b> s. Mauro	<b>31 GIO</b> s. Giovanni Bosco	15 Ven
16 Dom	<b>16 MER</b> s. Marcellino		16 Sab
17 Lun			17 Dom
18 Mar			18 Lun
19 Mer			19 Mar
20 Gio			20 Mer
21 Ven			21 Gio
22 Sab			22 Ven
23 Dom			23 Sab
24 Lun			24 Dom
25 Mar			25 Lun
26 Mer			26 Mar
27 Gio			27 Mer
28 Ven			28 Gio
29 Sab			
30 Dom			
31 Lun			





Testata EXTRA STRONG

Formato cm 33x71 ca

PA523 | OLANDESE MAGNUM

- mensile 12 fogli
- carta naturale 70 gr.
- testata fustellata rinforzata triplo strato
- f.to calendario cm 33x71 ca
- f.to testata cm 33x11 ca
- imballo pz. 50



RO

BL

CAPRICORNO 22/12 - 20/1		GENNAIO 2019		ACQUARIO 21/1 - 19/2	
DICEMBRE 2018	1	MARTEDI	17	GIOVEDI	FEBBRAIO 2019
1 s	2	MERCOLEDI	18	VENERDI	1 v
2 d	3	GIOVEDI	19	SABATO	2 s
3 l	4	VENERDI	20	DOMENICA	3 d
4 m	5	SABATO	21	LUNEDI	4 l
5 m	6	DOMENICA	22	MARTEDI	5 m
6 g	7	LUNEDI	23	MERCOLEDI	6 m
7 v	8	MARTEDI	24	GIOVEDI	7 g
8 s	9	MERCOLEDI	25	VENERDI	8 v
9 d	10	GIOVEDI	26	SABATO	9 s
10 l	11	VENERDI	27	DOMENICA	10 d
11 m	12	SABATO	28	LUNEDI	11 l
12 m	13	DOMENICA	29	MARTEDI	12 m
13 g	14	LUNEDI	30	MERCOLEDI	13 m
14 v	15	MARTEDI	31	GIOVEDI	14 g
15 s	16	MERCOLEDI			15 v
16 d					16 s
17 l					17 d
18 m					18 l
19 m					19 m
20 g					20 m
21 v					21 g
22 s					22 v
23 d					23 s
24 l					24 d
25 m					25 l
26 m					26 m
27 g					27 m
28 v					28 g
29 s					
30 d					
31 l					

CAPRICORNO 22/12 - 20/1		GENNAIO 2019		ACQUARIO 21/1 - 19/2	
DICEMBRE 2018	1	MARTEDI	17	GIOVEDI	FEBBRAIO 2019
1 s	2	MERCOLEDI	18	VENERDI	1 v
2 d	3	GIOVEDI	19	SABATO	2 s
3 l	4	VENERDI	20	DOMENICA	3 d
4 m	5	SABATO	21	LUNEDI	4 l
5 m	6	DOMENICA	22	MARTEDI	5 m
6 g	7	LUNEDI	23	MERCOLEDI	6 m
7 v	8	MARTEDI	24	GIOVEDI	7 g
8 s	9	MERCOLEDI	25	VENERDI	8 v
9 d	10	GIOVEDI	26	SABATO	9 s
10 l	11	VENERDI	27	DOMENICA	10 d
11 m	12	SABATO	28	LUNEDI	11 l
12 m	13	DOMENICA	29	MARTEDI	12 m
13 g	14	LUNEDI	30	MERCOLEDI	13 m
14 v	15	MARTEDI	31	GIOVEDI	14 g
15 s	16	MERCOLEDI			15 v
16 d					16 s
17 l					17 d
18 m					18 l
19 m					19 m
20 g					20 m
21 v					21 g
22 s					22 v
23 d					23 s
24 l					24 d
25 m					25 l
26 m					26 m
27 g					27 m
28 v					28 g
29 s					
30 d					
31 l					



# PA540 | OLANDESE PASSAFOGLIO MIGNON

- mensile 12 fogli
- carta naturale 70 gr.
- testata fustellata rinforzata triplo strato
- f.to calendario cm 24,5x43,7 ca
- f.to testata cm 27,5x10,7 ca
- imballo pz. 100



BL



Testata EXTRA STRONG

Formato cm 24,5x43,7 ca



2019 GENNAIO		CAPRICORNO 21/12 - 19/1
Dic 2018	<b>1 MAR</b> Maria Madre di Dio - Capodanno	<b>17 GIO</b> s. Antonio abate
1 Sab	<b>2 MER</b> ss. Basilio e Gregorio vescovi	<b>18 VEN</b>
2 Dom	<b>3 GIO</b> s. Genoveffa vergine	<b>19 SAB</b> ss. Marco e Maria martiri
3 Lun	<b>4 VEN</b> s. Elisabetta Anna B. Selon vedova	<b>20 DOM</b>
4 Mar	<b>5 SAB</b> s. Amédia martire	<b>21 LUN</b> s. Agnese vergine
5 Mer	<b>6 DOM</b> Epifania di Nostro Signore	<b>22 MAR</b> s. Gaudentio vescovo
6 Gio	<b>7 LUN</b> s. Raimondo di Peñafort sacerdote	<b>23 MER</b> s. Emerenziana vergine
7 Ven	<b>8 MAR</b> s. Massimo di Pavia vescovo	<b>24 GIO</b> s. Francesco di Sales vescovo
8 Sab	<b>9 MER</b> s. Giuliano martire	<b>25 VEN</b> Conversione di s. Paolo apostolo
9 Dom	<b>10 GIO</b> s. Ailo eremita	<b>26 SAB</b> ss. Tite e Timoteo vescovi
10 Lun	<b>11 VEN</b> s. Igino papa	<b>27 DOM</b> s. Angela Merici vergine
11 Mar	<b>12 SAB</b> s. Cesira di Ajaes	<b>28 LUN</b> s. Tommaso d'Aquino dottore
12 Mer	<b>13 DOM</b> s. Ilario vescovo - Battesimo di Gesù	<b>29 MAR</b> s. Costanzo di Perugia vescovo
13 Gio	<b>14 LUN</b> s. Felice da Nola martire	<b>30 MER</b> s. Martina martire
14 Ven	<b>15 MAR</b> s. Mauro abate	<b>31 GIO</b> s. Giovanni Bosco sacerdote
15 Sab	<b>16 MER</b> s. Marcello I papa	
16 Dom		
17 Lun		
18 Mar		
19 Mer		
20 Gio		
21 Ven		
22 Sab		
23 Dom		
24 Lun		
25 Mar		
26 Mer		
27 Gio		
28 Ven		
29 Sab		
30 Dom		
31 Lun		

ART. SY/E13 PRODOTTO ITALIANO

RO



2019 GENNAIO		CAPRICORNO 21/12 - 19/1
Dic 2018	<b>1 MAR</b> Maria Madre di Dio - Capodanno	<b>17 GIO</b> s. Antonio abate
1 Sab	<b>2 MER</b> ss. Basilio e Gregorio vescovi	<b>18 VEN</b>
2 Dom	<b>3 GIO</b> s. Genoveffa vergine	<b>19 SAB</b> ss. Marco e Maria martiri
3 Lun	<b>4 VEN</b> s. Elisabetta Anna B. Selon vedova	<b>20 DOM</b>
4 Mar	<b>5 SAB</b> s. Amédia martire	<b>21 LUN</b> s. Agnese vergine
5 Mer	<b>6 DOM</b> Epifania di Nostro Signore	<b>22 MAR</b> s. Gaudentio vescovo
6 Gio	<b>7 LUN</b> s. Raimondo di Peñafort sacerdote	<b>23 MER</b> s. Emerenziana vergine
7 Ven	<b>8 MAR</b> s. Massimo di Pavia vescovo	<b>24 GIO</b> s. Francesco di Sales vescovo
8 Sab	<b>9 MER</b> s. Giuliano martire	<b>25 VEN</b> Conversione di s. Paolo apostolo
9 Dom	<b>10 GIO</b> s. Ailo eremita	<b>26 SAB</b> ss. Tite e Timoteo vescovi
10 Lun	<b>11 VEN</b> s. Igino papa	<b>27 DOM</b> s. Angela Merici vergine
11 Mar	<b>12 SAB</b> s. Cesira di Ajaes	<b>28 LUN</b> s. Tommaso d'Aquino dottore
12 Mer	<b>13 DOM</b> s. Ilario vescovo - Battesimo di Gesù	<b>29 MAR</b> s. Costanzo di Perugia vescovo
13 Gio	<b>14 LUN</b> s. Felice da Nola martire	<b>30 MER</b> s. Martina martire
14 Ven	<b>15 MAR</b> s. Mauro abate	<b>31 GIO</b> s. Giovanni Bosco sacerdote
15 Sab	<b>16 MER</b> s. Marcello I papa	
16 Dom		
17 Lun		
18 Mar		
19 Mer		
20 Gio		
21 Ven		
22 Sab		
23 Dom		
24 Lun		
25 Mar		
26 Mer		
27 Gio		
28 Ven		
29 Sab		
30 Dom		
31 Lun		

VE

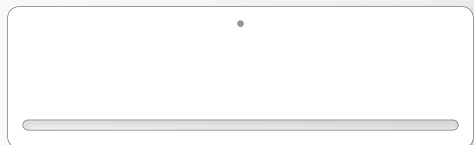

2019 GENNAIO		CAPRICORNO 21/12 - 19/1
Dic 2018	<b>1 MAR</b> Maria Madre di Dio - Capodanno	<b>17 GIO</b> s. Antonio abate
1 Sab	<b>2 MER</b> ss. Basilio e Gregorio vescovi	<b>18 VEN</b>
2 Dom	<b>3 GIO</b> s. Genoveffa vergine	<b>19 SAB</b> ss. Marco e Maria martiri
3 Lun	<b>4 VEN</b> s. Elisabetta Anna B. Selon vedova	<b>20 DOM</b>
4 Mar	<b>5 SAB</b> s. Amédia martire	<b>21 LUN</b> s. Agnese vergine
5 Mer	<b>6 DOM</b> Epifania di Nostro Signore	<b>22 MAR</b> s. Gaudentio vescovo
6 Gio	<b>7 LUN</b> s. Raimondo di Peñafort sacerdote	<b>23 MER</b> s. Emerenziana vergine
7 Ven	<b>8 MAR</b> s. Massimo di Pavia vescovo	<b>24 GIO</b> s. Francesco di Sales vescovo
8 Sab	<b>9 MER</b> s. Giuliano martire	<b>25 VEN</b> Conversione di s. Paolo apostolo
9 Dom	<b>10 GIO</b> s. Ailo eremita	<b>26 SAB</b> ss. Tite e Timoteo vescovi
10 Lun	<b>11 VEN</b> s. Igino papa	<b>27 DOM</b> s. Angela Merici vergine
11 Mar	<b>12 SAB</b> s. Cesira di Ajaes	<b>28 LUN</b> s. Tommaso d'Aquino dottore
12 Mer	<b>13 DOM</b> s. Ilario vescovo - Battesimo di Gesù	<b>29 MAR</b> s. Costanzo di Perugia vescovo
13 Gio	<b>14 LUN</b> s. Felice da Nola martire	<b>30 MER</b> s. Martina martire
14 Ven	<b>15 MAR</b> s. Mauro abate	<b>31 GIO</b> s. Giovanni Bosco sacerdote
15 Sab	<b>16 MER</b> s. Marcello I papa	
16 Dom		
17 Lun		
18 Mar		
19 Mer		
20 Gio		
21 Ven		
22 Sab		
23 Dom		
24 Lun		
25 Mar		
26 Mer		
27 Gio		
28 Ven		
29 Sab		
30 Dom		
31 Lun		



Testata EXTRA STRONG

Formato cm 31x53,5 ca



PA550 | OLANDESE PASSAFOGLIO

- mensile 12 fogli
- carta naturale 70 gr.
- testata fustellata rinforzata triplo strato
- f.to calendario cm 31x53,5 ca
- f.to testata cm 34x12 ca
- imballo pz. 100



VE

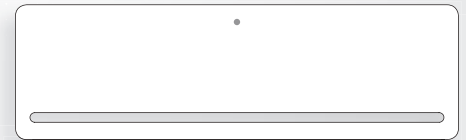
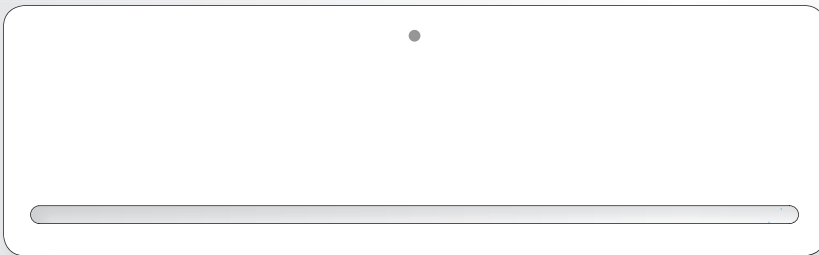

2019 GENNAIO



DICEMBRE 2018	1 MAR	17 GIO	FEBBRAIO 2019
1 SAB	2 MER s. Basilio e Gregorio	17 GIO s. Antonio abate	1 VEN
2 DOM	3 GIO	18 VEN s. Liberato	2 SAB
3 LUN	4 VEN s. Genoveffa	19 SAB s. Moro	3 DOM
4 MAR	5 SAB s. Arnolfo	20 DOM s. Sebastiano e Fabiano	4 LUN
5 MER	6 DOM Epifania di N.S.	21 LUN s. Agnese	5 MAR
6 GIO	7 LUN s. Raimondo di Patroli	22 MAR s. Vincenzo	6 MER
7 VEN	8 MAR s. Massimo	23 MER s. Emerenziano	7 GIO
8 SAB	9 MER s. Giuliano	24 GIO s. Francesco di Sales	8 VEN
9 DOM	10 GIO s. Aldo	25 VEN Conv. di s. Paolo	9 SAB
10 LUN	11 VEN s. Ippolito	26 SAB s. Tite e Timoteo	10 DOM
11 MAR	12 SAB s. Cesario	27 DOM s. Angelo Maria	11 LUN
12 MER	13 DOM Battesimo di Gesù	28 LUN s. Tommaso d'Aquino	12 MAR
13 GIO	14 LUN s. Felice	29 MAR s. Costantino	13 MER
14 VEN	15 MAR s. Marco	30 MER s. Martina	14 GIO
15 SAB	16 MER s. Marcello	31 GIO s. Silvestro papa	15 VEN
16 DOM			16 SAB
17 LUN			17 DOM
18 MAR			18 LUN
19 MER			19 MAR
20 GIO			20 MER
21 VEN			21 GIO
22 SAB			22 VEN
23 DOM			23 SAB
24 LUN			24 DOM
25 MAR			25 LUN
26 MER			26 MAR
27 GIO			27 MER
28 VEN			28 GIO
29 SAB			
30 DOM			
31 LUN			

BL



DICEMBRE 2018	1 MAR	17 GIO	FEBBRAIO 2019
1 SAB	2 MER s. Basilio e Gregorio	17 GIO s. Antonio abate	1 VEN
2 DOM	3 GIO	18 VEN s. Liberato	2 SAB
3 LUN	4 VEN s. Genoveffa	19 SAB s. Moro	3 DOM
4 MAR	5 SAB s. Arnolfo	20 DOM s. Sebastiano e Fabiano	4 LUN
5 MER	6 DOM Epifania di N.S.	21 LUN s. Agnese	5 MAR
6 GIO	7 LUN s. Raimondo di Patroli	22 MAR s. Vincenzo	6 MER
7 VEN	8 MAR s. Massimo	23 MER s. Emerenziano	7 GIO
8 SAB	9 MER s. Giuliano	24 GIO s. Francesco di Sales	8 VEN
9 DOM	10 GIO s. Aldo	25 VEN Conv. di s. Paolo	9 SAB
10 LUN	11 VEN s. Ippolito	26 SAB s. Tite e Timoteo	10 DOM
11 MAR	12 SAB s. Cesario	27 DOM s. Angelo Maria	11 LUN
12 MER	13 DOM Battesimo di Gesù	28 LUN s. Tommaso d'Aquino	12 MAR
13 GIO	14 LUN s. Felice	29 MAR s. Costantino	13 MER
14 VEN	15 MAR s. Marco	30 MER s. Martina	14 GIO
15 SAB	16 MER s. Marcello	31 GIO s. Silvestro papa	15 VEN
16 DOM			16 SAB
17 LUN			17 DOM
18 MAR			18 LUN
19 MER			19 MAR
20 GIO			20 MER
21 VEN			21 GIO
22 SAB			22 VEN
23 DOM			23 SAB
24 LUN			24 DOM
25 MAR			25 LUN
26 MER			26 MAR
27 GIO			27 MER
28 VEN			28 GIO
29 SAB			
30 DOM			
31 LUN			

RO

### PA560 | AMERICANO

- mensile 12 fogli
- carta naturale 70 gr.
- testata fustellata rinforzata triplo strato
- f.to calendario cm 43x41 ca
- f.to testata cm 43x10,5 ca
- imballo pz. 100



Testata EXTRA STRONG

Formato cm 43x41 ca



BL

<b>CAPRICORNO</b> 22 dicembre - 20 gennaio							
<b>GENNAIO 2019</b>							
settimana	LUNEDÌ	MARTEDÌ	MERCOLEDÌ	GIOVEDÌ	ENERDÌ	SABATO	DOMENICA
1		1	2	3	4	5	6
2	7	8	9	10	11	12	13
3	14	15	16	17	18	19	20
4	21	22	23	24	25	26	27
5	28	29	30	31			

DICEMBRE 2018				FEBBRAIO 2019									
LUNEDÌ	MARTEDÌ	MERCOLEDÌ	GIORNI	VENERDÌ	SABATO	DOMENICA	LUNEDÌ	MARTEDÌ	MERCOLEDÌ	GIORNI	VENERDÌ	SABATO	DOMENICA
			1	2									
3	4	5	6	7	8	9	4	5	6				
10	11	12	13	14	15	16	11	12	13				
17	18	19	20	21	22	23	18	19	20				
24/31	25	26	27	28	29	30	25	26	27				

<b>CAPRICORNO</b> 22 dicembre - 20 gennaio							
<b>GENNAIO 2019</b>							
settimana	LUNEDÌ	MARTEDÌ	MERCOLEDÌ	GIOVEDÌ	ENERDÌ	SABATO	DOMENICA
1		1	2	3	4	5	6
2	7	8	9	10	11	12	13
3	14	15	16	17	18	19	20
4	21	22	23	24	25	26	27
5	28	29	30	31			

DICEMBRE 2018				FEBBRAIO 2019									
LUNEDÌ	MARTEDÌ	MERCOLEDÌ	GIORNI	VENERDÌ	SABATO	DOMENICA	LUNEDÌ	MARTEDÌ	MERCOLEDÌ	GIORNI	VENERDÌ	SABATO	DOMENICA
			1	2									
3	4	5	6	7	8	9	4	5	6	7	8	9	10
10	11	12	13	14	15	16	11	12	13	14	15	16	17
17	18	19	20	21	22	23	18	19	20	21	22	23	24
24/31	25	26	27	28	29	30	25	26	27	28			



# PA610 | QUADRETTATO

- mensile 12 fogli
- carta patinata 70 gr.
- testata termosaldada
- f.to calendario **cm 29x47 ca**
- f.to testata **cm 29x9 ca**
- imballo **pz. 100**

Formato cm 29x47 ca

# PA612 | OLANDESE SHADED

- mensile 12 fogli
- carta patinata 70 gr.
- testata termosaldada
- f.to calendario **cm 23x44 ca**
- f.to testata **cm 23x9 ca**
- imballo **pz. 100**

Formato cm 23x44 ca

CAPRICORNO 22/12 - 20/1		<b>GENNAIO 2019</b>		ACQUARIO 21/1 - 19/2	
DICEMBRE 2018	<b>1</b> S	<b>MARTEDI</b> s. Maria Madre di Dio	<b>17</b> GIOVEDI s. Antonino abate	FEBBRAIO 2019	<b>1</b> V
<b>2</b> D	<b>2</b> MERCOLEDI ss. Basilio e Gregorio	<b>18</b> VENERDI s. Liberata	<b>18</b> VENERDI s. Liberata	<b>2</b> S	<b>2</b> S
<b>3</b> L	<b>3</b> GIOVEDI s. Genoveffa	<b>19</b> SABATO s. Mario	<b>19</b> SABATO s. Mario	<b>3</b> D	<b>3</b> D
<b>4</b> M	<b>4</b> VENERDI ss. Ermete e Coleo	<b>20</b> DOMENICA ss. Sebastiano e Fabiano	<b>20</b> DOMENICA ss. Sebastiano e Fabiano	<b>4</b> L	<b>4</b> L
<b>5</b> M	<b>5</b> SABATO s. Amalia	<b>21</b> LUNEDI s. Agnese	<b>21</b> LUNEDI s. Agnese	<b>5</b> M	<b>5</b> M
<b>6</b> G	<b>6</b> DOMENICA Epifania di N.S.	<b>22</b> MARTEDI s. Vincenzio	<b>22</b> MARTEDI s. Vincenzio	<b>6</b> M	<b>6</b> M
<b>7</b> V	<b>7</b> LUNEDI s. Raimondo di Peñafort	<b>23</b> MERCOLEDI s. Emerenziana	<b>23</b> MERCOLEDI s. Emerenziana	<b>7</b> G	<b>7</b> G
<b>8</b> S	<b>8</b> MARTEDI s. Massimo	<b>24</b> GIOVEDI s. Francesco di Sales	<b>24</b> GIOVEDI s. Francesco di Sales	<b>8</b> V	<b>8</b> V
<b>9</b> D	<b>9</b> MERCOLEDI s. Giuliano	<b>25</b> VENERDI Conv. di s. Paolo	<b>25</b> VENERDI Conv. di s. Paolo	<b>9</b> S	<b>9</b> S
<b>10</b> L	<b>10</b> GIOVEDI s. Aldo	<b>26</b> SABATO ss. Tito e Timoteo	<b>26</b> SABATO ss. Tito e Timoteo	<b>10</b> D	<b>10</b> D
<b>11</b> M	<b>11</b> VENERDI s. Iginio	<b>27</b> DOMENICA s. Agostino Merici	<b>27</b> DOMENICA s. Agostino Merici	<b>11</b> L	<b>11</b> L
<b>12</b> M	<b>12</b> SABATO s. Cesira	<b>28</b> LUNEDI s. Tommaso d'Aquino	<b>28</b> LUNEDI s. Tommaso d'Aquino	<b>12</b> M	<b>12</b> M
<b>13</b> G	<b>13</b> DOMENICA Battesimo di Gesù	<b>29</b> MARTEDI s. Costantino	<b>29</b> MARTEDI s. Costantino	<b>13</b> M	<b>13</b> M
<b>14</b> V	<b>14</b> LUNEDI s. Felice	<b>30</b> MERCOLEDI s. Martina	<b>30</b> MERCOLEDI s. Martina	<b>14</b> V	<b>14</b> V
<b>15</b> S	<b>15</b> MARTEDI s. Mauro	<b>31</b> GIOVEDI s. Giovanni Battista	<b>31</b> GIOVEDI s. Giovanni Battista	<b>15</b> S	<b>15</b> S
<b>16</b> D	<b>16</b> MERCOLEDI s. Marcello			<b>16</b> S	<b>16</b> S

CAPRICORNO 22/12 - 20/1		<b>GENNAIO 2019</b>		ACQUARIO 21/1 - 19/2	
DIC 2018	<b>1</b> sab	<b>1</b> martedi	<b>17</b> giovedi	FEB 2019	<b>1</b> ven
<b>2</b> dom	<b>2</b> mercoledi	<b>18</b> venerdi	<b>18</b> venerdi	<b>2</b> sab	<b>2</b> sab
<b>3</b> lun	<b>3</b> giovedi	<b>19</b> sabato	<b>19</b> sabato	<b>3</b> dom	<b>3</b> dom
<b>4</b> mar	<b>4</b> venerdi	<b>20</b> domenica	<b>20</b> domenica	<b>4</b> lun	<b>4</b> lun
<b>5</b> mer	<b>5</b> sabato	<b>21</b> lunedi	<b>21</b> lunedi	<b>5</b> mar	<b>5</b> mar
<b>6</b> gio	<b>6</b> domenica	<b>22</b> martedi	<b>22</b> martedi	<b>6</b> mer	<b>6</b> mer
<b>7</b> ven	<b>7</b> lunedi	<b>23</b> mercoledi	<b>23</b> mercoledi	<b>7</b> gio	<b>7</b> gio
<b>8</b> sab	<b>8</b> martedi	<b>24</b> giovedi	<b>24</b> giovedi	<b>8</b> ven	<b>8</b> ven
<b>9</b> dom	<b>9</b> venerdi	<b>25</b> venerdi	<b>25</b> venerdi	<b>9</b> sab	<b>9</b> sab
<b>10</b> lun	<b>10</b> sabato	<b>26</b> sabato	<b>26</b> sabato	<b>10</b> dom	<b>10</b> dom
<b>11</b> mar	<b>11</b> domenica	<b>27</b> domenica	<b>27</b> domenica	<b>11</b> lun	<b>11</b> lun
<b>12</b> mer	<b>12</b> lunedi	<b>28</b> lunedi	<b>28</b> lunedi	<b>12</b> mar	<b>12</b> mar
<b>13</b> gio	<b>13</b> martedi	<b>29</b> martedi	<b>29</b> martedi	<b>13</b> mer	<b>13</b> mer
<b>14</b> ven	<b>14</b> venerdi	<b>30</b> mercoledi	<b>30</b> mercoledi	<b>14</b> gio	<b>14</b> gio
<b>15</b> sab	<b>15</b> sabato	<b>31</b> giovedi	<b>31</b> giovedi	<b>15</b> ven	<b>15</b> ven
<b>16</b> dom	<b>16</b> domenica			<b>16</b> sab	<b>16</b> sab
<b>17</b> lun	<b>17</b> lunedi			<b>17</b> dom	<b>17</b> dom
<b>18</b> mar	<b>18</b> mercoledi			<b>18</b> lun	<b>18</b> lun
<b>19</b> gio	<b>19</b> giovedi			<b>19</b> mar	<b>19</b> mar
<b>20</b> mer	<b>20</b> venerdi			<b>20</b> mer	<b>20</b> mer
<b>21</b> ven	<b>21</b> sabato			<b>21</b> gio	<b>21</b> gio
<b>22</b> sab	<b>22</b> domenica			<b>22</b> ven	<b>22</b> ven
<b>23</b> dom	<b>23</b> lunedi			<b>23</b> sab	<b>23</b> sab
<b>24</b> lun	<b>24</b> martedi			<b>24</b> dom	<b>24</b> dom
<b>25</b> mar	<b>25</b> venerdi			<b>25</b> lun	<b>25</b> lun
<b>26</b> mer	<b>26</b> sabato			<b>26</b> mar	<b>26</b> mar
<b>27</b> gio	<b>27</b> domenica			<b>27</b> gio	<b>27</b> gio
<b>28</b> ven	<b>28</b> lunedi			<b>28</b> mer	<b>28</b> mer
<b>29</b> sab	<b>29</b> martedi			<b>29</b> gio	<b>29</b> gio
<b>30</b> dom	<b>30</b> venerdi			<b>30</b> ven	<b>30</b> ven
<b>31</b> lun	<b>31</b> sabato			<b>31</b> sab	<b>31</b> sab





# PA614 | OLANDESE SWEDISH

- mensile 12 fogli
- carta patinata 70 gr.
- testata termosaldata
- f.to calendario cm 29x47 ca
- f.to testata cm 29x9 ca
- imballo pz. 100



ABBINABILE AL NUOVO CALENDARIO DA TAVOLO

## PA725 | CALENDARIO TAVOLO

- riferimento pag. 109



FESTIVITÀ INTERNAZIONALI



Formato cm 29x47 ca

1 colore per ogni mese

# PA615 | OLANDESE MODERNO

- mensile 12 fogli
- carta patinata 70 gr.
- testata termosaldata
- f.to calendario cm 29x47 ca
- f.to testata cm 29x9 ca
- imballo pz. 100



Formato cm 29x47 ca

<b>1 M</b> Maria Madre di Dio	01	<b>20 D</b> ss. Sebastiano e Fabiano	
<b>2 M</b> ss. Basilio e Gregorio		<b>21 L</b> s. Agnese	04
<b>3 G</b> s. Genoveffa		<b>22 M</b> s. Vincenzo	
<b>4 V</b> ss. Ermete e Calo		<b>23 M</b> s. Emerenziana	
<b>5 S</b> s. Amalia		<b>24 G</b> s. Francesco di Sales	
<b>6 D</b> Epifania di N.S.		<b>25 V</b> Convers. di s. Paolo	
<b>7 L</b> s. Raimondo di Peñafort	02	<b>26 S</b> ss. Tito e Timoteo	
<b>8 M</b> s. Massimo		<b>27 D</b> s. Angela Merici	
<b>9 M</b> s. Giuliano		<b>28 L</b> s. Tommaso d'Aquino	05
<b>10 G</b> s. Aldo		<b>29 M</b> s. Costanzo	
<b>11 V</b> s. Igino		<b>30 M</b> s. Martina	
<b>12 S</b> s. Cesira		<b>31 G</b> s. Giovanni Bosco	
<b>13 D</b> Battesimo di Gesù			
<b>14 L</b> s. Felice	03		
<b>15 M</b> s. Mauro			
<b>16 M</b> s. Marcello			
<b>17 G</b> s. Antonio abate			
<b>18 V</b> s. Liberata			
<b>19 S</b> s. Mario			

# 2019

SOLE: sorge tramonta  
giorno 1 ore 7.30 ore 16.45  
giorno 10 ore 7.22 ore 16.58  
giorno 20 ore 7.20 ore 17.00

LUNAR: luna nuova giorno 0 ore 2.28  
primo quarto giorno 14 ore 7.45  
lunazione giorno 21 ore 6.56  
ultimo quarto giorno 27 ore 22.10

FESTIVITÀ INTERNAZIONALI

# ABBINABILE AL CALENDARIO DA TAVOLO

## PA720 | CALENDARIO TAVOLO

- riferimento pag. 108



## PA619 | OLANDESE ANTICO

- mensile 12 fogli
- carta patinata 70 gr.
- testata termosaldada
- f.to calendario **cm 29x47 ca**
- f.to testata **cm 29x9 ca**
- imballo **pz. 100**

Formato cm 29x47 ca

TESTATA AVORIO



FESTIVITÀ INTERNAZIONALI

# PA620 | OLANDESE

- mensile 12 fogli
- carta patinata 70 gr.
- testata termosaldata
- f.to calendario cm 29x47 ca
- f.to testata cm 29x9 ca
- imballo pz. 100

Formato cm 29x47 ca



RO

VE

CAPPICORNO DAL 2012 AL 2011		GENNAIO 2019			ACQUARIO DAL 2011 AL 1912	
Dic. 2018	1 sab	1 mar	Messa Madre di Dio - Capodanno 1.364	17 gio	s. Antonio abate 17.348	Feb. 2019
	2 dom	2 mer	ss. Basilio e Gregorio 2.363	18 ven	s. Libentera 18.347	1 ven
	3 lun	3 gio	s. Genoveffa 3.362	19 sab	s. Marco 19.346	2 sab
	4 mar	4 ven	ss. Ermete e Cajo 4.361	20 dom	ss. Sebastiano e Fabiano 20.345	3 dom
	5 mer	5 sab	s. Amalia 5.360	21 lun	s. Agnese 21.344	4 lun
	6 gio	6 dom	Epifania di N.S. 6.359	22 mar	s. Vincenzo 22.343	5 mar
	7 ven	7 lun	s. Raimondo di Peñafort 7.358	23 mer	s. Emerenziana 23.342	6 mer
	8 sab	8 mar	s. Massimo 8.357	24 gio	s. Francesco di Sales 24.341	7 gio
	9 dom	9 mer	s. Giuliano 9.356	25 ven	Convets. di s. Paolo 25.340	8 ven
	10 lun	10 gio	s. Aldo 10.355	26 sab	ss. Tito e Timoteo 26.339	9 sab
	11 mar	11 ven	s. Igino 11.354	27 dom	s. Angelo Merici 27.338	10 dom
	12 mer	12 sab	s. Coste 12.353	28 lun	s. Tommaso d'Aquino 28.337	11 lun
	13 gio	13 dom	Battesimo di Gesù 13.352	29 mar	s. Costanzo 29.336	12 mar
	14 ven	14 lun	s. Felice 14.351	30 mer	s. Martina 30.335	13 mer
	15 sab	15 mar	s. Misero 15.350	31 gio	s. Giovanni Bosco 31.334	14 gio
	16 dom	16 mer	s. Marcellino 16.349			15 ven
	17 lun					16 sab
	18 mar					17 dom
	19 mer					18 lun
	20 gio					19 mar
	21 ven					20 mer
	22 sab					21 gio
	23 dom					22 ven
	24 lun					23 sab
	25 mar					24 dom
	26 mer					25 lun
	27 gio					26 mar
	28 ven					27 mer
	29 sab					28 gio
	30 dom					
	31 lun					

CAPPICORNO DAL 2012 AL 2011		GENNAIO 2019			ACQUARIO DAL 2011 AL 1912	
Dic. 2018	1 sab	1 mar	Messa Madre di Dio - Capodanno 1.364	17 gio	s. Antonio abate 17.348	Feb. 2019
	2 dom	2 mer	ss. Basilio e Gregorio 2.363	18 ven	s. Libentera 18.347	1 ven
	3 lun	3 gio	s. Genoveffa 3.362	19 sab	s. Marco 19.346	2 sab
	4 mar	4 ven	ss. Ermete e Cajo 4.361	20 dom	ss. Sebastiano e Fabiano 20.345	3 dom
	5 mer	5 sab	s. Amalia 5.360	21 lun	s. Agnese 21.344	4 lun
	6 gio	6 dom	Epifania di N.S. 6.359	22 mar	s. Vincenzo 22.343	5 mar
	7 ven	7 lun	s. Raimondo di Peñafort 7.358	23 mer	s. Emerenziana 23.342	6 mer
	8 sab	8 mar	s. Massimo 8.357	24 gio	s. Francesco di Sales 24.341	7 gio
	9 dom	9 mer	s. Giuliano 9.356	25 ven	Convets. di s. Paolo 25.340	8 ven
	10 lun	10 gio	s. Aldo 10.355	26 sab	ss. Tito e Timoteo 26.339	9 sab
	11 mar	11 ven	s. Igino 11.354	27 dom	s. Angelo Merici 27.338	10 dom
	12 mer	12 sab	s. Coste 12.353	28 lun	s. Tommaso d'Aquino 28.337	11 lun
	13 gio	13 dom	Battesimo di Gesù 13.352	29 mar	s. Costanzo 29.336	12 mar
	14 ven	14 lun	s. Felice 14.351	30 mer	s. Martina 30.335	13 mer
	15 sab	15 mar	s. Misero 15.350	31 gio	s. Giovanni Bosco 31.334	14 gio
	16 dom	16 mer	s. Marcellino 16.349			15 ven
	17 lun					16 sab
	18 mar					17 dom
	19 mer					18 lun
	20 gio					19 mar
	21 ven					20 mer
	22 sab					21 gio
	23 dom					22 ven
	24 lun					23 sab
	25 mar					24 dom
	26 mer					25 lun
	27 gio					26 mar
	28 ven					27 mer
	29 sab					28 gio
	30 dom					
	31 lun					



# PA635 | OLANDESE NOTES

- mensile 12 fogli
- carta patinata 70 gr.
- testata termosaldata
- f.to calendario cm 29x47 ca
- f.to testata cm 29x9 ca
- imballo pz. 100

Formato cm 29x47 ca



BL

**Gennaio 2019**

Capitolino dal 22 dicembre al 20 gennaio | Aquilone dal 21 gennaio al 19 febbraio | Fico dal 20 febbraio al 20 marzo

DICEMBRE 2018						
Lun	Mar	Mer	Gio	Ven	Sab	Dom
					1	2
3	4	5	6	7	8	9
10	11	12	13	14	15	16
17	18	19	20	21	22	23
24	25	26	27	28	29	30
31						

*Note*

FEBBRAIO 2019						
Lun	Mar	Mer	Gio	Ven	Sab	Dom
					1	2
3	4	5	6	7	8	9
10	11	12	13	14	15	16
17	18	19	20	21	22	23
24	25	26	27	28		

**1 Martedì** s. Maria Madre di Dio - Capodanno Sett. 1

**2 Mercoledì** s. Basilio e Gregorio

**3 Giovedì** s. Ginevra

**4 Venerdì** s. Ermete e Cibe

**5 Sabato** s. Anna

**6 Domenica** Epifania di N.S.

**7 Lunedì** s. Ramondo di Pavia

**8 Martedì** s. Massimo

**9 Mercoledì** s. Giuliano

**10 Giovedì** s. Aldo

**11 Venerdì** s. Igino

**12 Sabato** s. Costo

**13 Domenica** Battesimo di Gesù

**14 Lunedì** s. Felice

**15 Martedì** s. Mauro

**16 Mercoledì** s. Marcello

**17 Giovedì** s. Antonio abate

**18 Venerdì** s. Liberto

**19 Sabato** s. Felice

**20 Domenica** s. Sabastiano e Fabbiano

**21 Lunedì** s. Agnese

**22 Martedì** s. Vito

**23 Mercoledì** s. Emerenziana

**24 Giovedì** s. Francesco di Sales

**25 Venerdì** Convers. di S. Paolo

**26 Sabato** s. Tito e Procolo

**27 Domenica** s. Angela Merici

**28 Lunedì** s. Tommaso d'Aquino

**29 Martedì** s. Costanzo

**30 Mercoledì** s. Martha

**31 Giovedì** s. Giovanni Battista

**Il Sole**

1	ora	7,28	ora	16,48
20	ora	7,37	ora	16,58
30	ora	7,53	ora	17,10

RO

**Gennaio 2019**

DICEMBRE 2018						
Lun	Mar	Mer	Gio	Ven	Sab	Dom
					1	2
3	4	5	6	7	8	9
10	11	12	13	14	15	16
17	18	19	20	21	22	23
24	25	26	27	28	29	30
31						

**1 Martedì** s. Maria Madre di Dio - Capodanno

**2 Mercoledì** s. Basilio e Gregorio

**3 Giovedì** s. Ginevra

**4 Venerdì** s. Ermete e Cibe

**5 Sabato** s. Anna

**6 Domenica** Epifania di N.S.

**7 Lunedì** s. Ramondo di Pavia

**8 Martedì** s. Massimo

**9 Mercoledì** s. Giuliano

**10 Giovedì** s. Aldo

**11 Venerdì** s. Igino

**12 Sabato** s. Costo

**13 Domenica** Battesimo di Gesù

**14 Lunedì** s. Felice

**15 Martedì** s. Mauro

**16 Mercoledì** s. Marcello

**17 Giovedì** s. Antonio abate

**18 Venerdì** s. Liberto

**19 Sabato** s. Felice

**20 Domenica** s. Sabastiano e Fabbiano

**21 Lunedì** s. Agnese

**22 Martedì** s. Vito

**23 Mercoledì** s. Emerenziana

**24 Giovedì** s. Francesco di Sales

**25 Venerdì** Convers. di S. Paolo

**26 Sabato** s. Tito e Procolo

**27 Domenica** s. Angela Merici

**28 Lunedì** s. Tommaso d'Aquino

**29 Martedì** s. Costanzo

**30 Mercoledì** s. Martha

**31 Giovedì** s. Giovanni Battista

**Il Sole**

1	ora	7,28	ora	16,48
20	ora	7,37	ora	16,58
30	ora	7,53	ora	17,10

VE

**Gennaio 2019**

DICEMBRE 2018						
Lun	Mar	Mer	Gio	Ven	Sab	Dom
					1	2
3	4	5	6	7	8	9
10	11	12	13	14	15	16
17	18	19	20	21	22	23
24	25	26	27	28	29	30
31						

**1 Martedì** s. Maria Madre di Dio - Capodanno

**2 Mercoledì** s. Basilio e Gregorio

**3 Giovedì** s. Ginevra

**4 Venerdì** s. Ermete e Cibe

**5 Sabato** s. Anna

**6 Domenica** Epifania di N.S.

**7 Lunedì** s. Ramondo di Pavia

**8 Martedì** s. Massimo

**9 Mercoledì** s. Giuliano

**10 Giovedì** s. Aldo

**11 Venerdì** s. Igino

**12 Sabato** s. Costo

**13 Domenica** Battesimo di Gesù

**14 Lunedì** s. Felice

**15 Martedì** s. Mauro

**16 Mercoledì** s. Marcello

**17 Giovedì** s. Antonio abate

**18 Venerdì** s. Liberto

**19 Sabato** s. Felice

**20 Domenica** s. Sabastiano e Fabbiano

**21 Lunedì** s. Agnese

**22 Martedì** s. Vito

**23 Mercoledì** s. Emerenziana

**24 Giovedì** s. Francesco di Sales

**25 Venerdì** Convers. di S. Paolo

**26 Sabato** s. Tito e Procolo

**27 Domenica** s. Angela Merici

**28 Lunedì** s. Tommaso d'Aquino

**29 Martedì** s. Costanzo

**30 Mercoledì** s. Martha

**31 Giovedì** s. Giovanni Battista

**Il Sole**

1	ora	7,28	ora	16,48
20	ora	7,37	ora	16,58
30	ora	7,53	ora	17,10



# PA640 | OLANDESE CLASSIC

- mensile 12 fogli
- carta patinata 70 gr.
- testata termosaldata
- f.to calendario cm 29x47 ca
- f.to testata cm 29x9 ca
- imballo pz. 100

Formato cm 29x47 ca



BL

GENNAIO 2019			FEB 2019		
DIC 2018	1 sab	Maria Madre di Dio 1-364	17 giovedì	1 ven	1 ven
	2 dom	martedì 2-363	18 venerdì	2 sab	2 sab
	3 lun	mercoledì 3-362	19 sabato	3 dom	3 dom
	4 mar	giovedì 4-361	20 domenica	4 lun	4 lun
	5 mer	venerdì 5-360	21 lunedì	5 mar	5 mar
	6 gio	sabato 6-359	22 martedì	6 mer	6 mer
	7 ven	domenica 7-358	23 mercoledì	7 gio	7 gio
	8 sab	lunedì 8-357	24 giovedì	8 ven	8 ven
	9 dom	martedì 9-356	25 venerdì	9 sab	9 sab
	10 lun	mercoledì 10-355	26 sabato	10 dom	10 dom
	11 mar	giovedì 11-354	27 domenica	11 lun	11 lun
	12 mer	venerdì 12-353	28 lunedì	12 mar	12 mar
	13 gio	sabato 13-352	29 martedì	13 mer	13 mer
	14 ven	domenica 14-351	30 mercoledì	14 gio	14 gio
	15 sab	lunedì 15-350	31 giovedì	15 ven	15 ven
	16 dom	martedì 16-349		16 sab	16 sab
	17 lun	mercoledì 17-348		17 dom	17 dom
	18 mar	giovedì 18-347		18 lun	18 lun
	19 mer	venerdì 19-346		19 mar	19 mar
	20 gio	sabato 20-345		20 mer	20 mer
	21 ven	domenica 21-344		21 gio	21 gio
	22 sab	lunedì 22-343		22 ven	22 ven
	23 dom	martedì 23-342		23 sab	23 sab
	24 lun	mercoledì 24-341		24 dom	24 dom
	25 mar	giovedì 25-340		25 lun	25 lun
	26 mer	venerdì 26-339		26 mar	26 mar
	27 gio	sabato 27-338		27 mer	27 mer
	28 ven	domenica 28-337		28 gio	28 gio
	29 sab	lunedì 29-336			
	30 dom	martedì 30-335			
	31 lun	mercoledì 31-334			

FESTIVITÀ INTERNAZIONALI

RO

GENNAIO 2019			FEB 2019		
DIC 2018	1 sab	17 giovedì	1 ven	1 ven	1 ven
	2 dom	18 venerdì	2 sab	2 sab	2 sab
	3 lun	19 sabato	3 dom	3 dom	3 dom
	4 mar	20 domenica	4 lun	4 lun	4 lun
	5 mer	21 lunedì	5 mar	5 mar	5 mar
	6 gio	22 martedì	6 mer	6 mer	6 mer
	7 ven	23 mercoledì	7 gio	7 gio	7 gio
	8 sab	24 giovedì	8 ven	8 ven	8 ven
	9 dom	25 venerdì	9 sab	9 sab	9 sab
	10 lun	26 sabato	10 dom	10 dom	10 dom
	11 mar	27 domenica	11 lun	11 lun	11 lun
	12 mer	28 lunedì	12 mar	12 mar	12 mar
	13 gio	29 martedì	13 mer	13 mer	13 mer
	14 ven	30 mercoledì	14 gio	14 gio	14 gio
	15 sab	31 giovedì	15 ven	15 ven	15 ven
	16 dom		16 sab	16 sab	16 sab
	17 lun		17 dom	17 dom	17 dom
	18 mar		18 lun	18 lun	18 lun
	19 mer		19 mar	19 mar	19 mar
	20 gio		20 mer	20 mer	20 mer
	21 ven		21 gio	21 gio	21 gio
	22 sab		22 ven	22 ven	22 ven
	23 dom		23 sab	23 sab	23 sab
	24 lun		24 dom	24 dom	24 dom
	25 mar		25 lun	25 lun	25 lun
	26 mer		26 mar	26 mar	26 mar
	27 gio		27 mer	27 mer	27 mer
	28 ven		28 gio	28 gio	28 gio
	29 sab				
	30 dom				
	31 lun				

VE

GENNAIO 2019			FEB 2019		
DIC 2018	1 sab	17 giovedì	1 ven	1 ven	1 ven
	2 dom	18 venerdì	2 sab	2 sab	2 sab
	3 lun	19 sabato	3 dom	3 dom	3 dom
	4 mar	20 domenica	4 lun	4 lun	4 lun
	5 mer	21 lunedì	5 mar	5 mar	5 mar
	6 gio	22 martedì	6 mer	6 mer	6 mer
	7 ven	23 mercoledì	7 gio	7 gio	7 gio
	8 sab	24 giovedì	8 ven	8 ven	8 ven
	9 dom	25 venerdì	9 sab	9 sab	9 sab
	10 lun	26 sabato	10 dom	10 dom	10 dom
	11 mar	27 domenica	11 lun	11 lun	11 lun
	12 mer	28 lunedì	12 mar	12 mar	12 mar
	13 gio	29 martedì	13 mer	13 mer	13 mer
	14 ven	30 mercoledì	14 gio	14 gio	14 gio
	15 sab	31 giovedì	15 ven	15 ven	15 ven
	16 dom		16 sab	16 sab	16 sab
	17 lun		17 dom	17 dom	17 dom
	18 mar		18 lun	18 lun	18 lun
	19 mer		19 mar	19 mar	19 mar
	20 gio		20 mer	20 mer	20 mer
	21 ven		21 gio	21 gio	21 gio
	22 sab		22 ven	22 ven	22 ven
	23 dom		23 sab	23 sab	23 sab
	24 lun		24 dom	24 dom	24 dom
	25 mar		25 lun	25 lun	25 lun
	26 mer		26 mar	26 mar	26 mar
	27 gio		27 mer	27 mer	27 mer
	28 ven		28 gio	28 gio	28 gio
	29 sab				
	30 dom				
	31 lun				



RO

GENNAIO 2019			
DICEMBRE 2018	1 MARTEDÌ	17 GIOVEDÌ	FEBBRAIO 2019
1 Sabato	1 Maria Maddalena di Dio	17 s. Antonio abate	1 Venerdì
2 Domenica	2 MERCOLEDÌ	18 VENERDÌ	2 Sabato
3 Lunedì	3 s. Basilio e Gregorio	18 s. Liborio	3 Domenica
4 Martedì	4 GIOVEDÌ	19 SABATO	4 Lunedì
5 Mercoledì	5 s. Genoveffa	19 s. Mario	5 Martedì
6 Giovedì	6 VENERDÌ	20 DOMENICA	6 Mercoledì
7 Venerdì	7 s. Ernesto e Ciriaco	20 s. Sebastiano e Fajano	7 Giovedì
8 Sabato	8 SABATO	21 LUNEDÌ	8 Venerdì
9 Domenica	9 s. Anselmo	21 s. Agnese	9 Sabato
10 Lunedì	10 DOMENICA	22 MARTEDÌ	10 Domenica
11 Martedì	11 Epifania di N.S.	22 s. Vincenzio	11 Lunedì
12 Mercoledì	12 LUNEDÌ	23 MERCOLEDÌ	12 Martedì
13 Giovedì	13 s. Raimondo di Peafort	23 s. Eusebio	13 Mercoledì
14 Venerdì	14 MARTEDÌ	24 GIOVEDÌ	14 Giovedì
15 Sabato	15 s. Massimo	24 s. Francesco di Sales	15 Venerdì
16 Domenica	16 MERCOLEDÌ	25 VENERDÌ	16 Sabato
17 Lunedì	17 s. Galbano	25 Conv. di s. Paolo	17 Domenica
18 Martedì	18 GIOVEDÌ	26 SABATO	18 Lunedì
19 Mercoledì	19 s. Agostino	26 s. Tito e Timoteo	19 Martedì
20 Giovedì	20 VENERDÌ	27 DOMENICA	20 Mercoledì
21 Venerdì	21 s. Igino	27 s. Angela Merici	21 Giovedì
22 Sabato	22 SABATO	28 LUNEDÌ	22 Venerdì
23 Domenica	23 s. Cesario	28 s. Tommaso d'Aquino	23 Sabato
24 Lunedì	24 DOMENICA	29 MARTEDÌ	24 Domenica
25 Martedì	25 Sebastiano il Doct.	29 s. Costanzo	25 Lunedì
26 Mercoledì	26 LUNEDÌ	30 MERCOLEDÌ	26 Martedì
27 Giovedì	27 s. Felice	30 s. Maria	27 Mercoledì
28 Venerdì	28 MARTEDÌ	31 GIOVEDÌ	28 Giovedì
29 Sabato	29 s. Mauro	31 s. Giovanni Bosco	29 Venerdì
30 Domenica	30 MERCOLEDÌ		30 Sabato
31 Lunedì	31 s. Marcellino		31 Domenica

VE

GENNAIO 2019			
DICEMBRE 2018	1 MARTEDÌ	17 GIOVEDÌ	FEBBRAIO 2019
1 Sabato	1 Maria Maddalena di Dio	17 s. Antonio abate	1 Venerdì
2 Domenica	2 MERCOLEDÌ	18 VENERDÌ	2 Sabato
3 Lunedì	3 s. Basilio e Gregorio	18 s. Liborio	3 Domenica
4 Martedì	4 GIOVEDÌ	19 SABATO	4 Lunedì
5 Mercoledì	5 s. Genoveffa	19 s. Mario	5 Martedì
6 Giovedì	6 VENERDÌ	20 DOMENICA	6 Mercoledì
7 Venerdì	7 s. Ernesto e Ciriaco	20 s. Sebastiano e Fajano	7 Giovedì
8 Sabato	8 SABATO	21 LUNEDÌ	8 Venerdì
9 Domenica	9 s. Anselmo	21 s. Agnese	9 Sabato
10 Lunedì	10 DOMENICA	22 MARTEDÌ	10 Domenica
11 Martedì	11 Epifania di N.S.	22 s. Vincenzio	11 Lunedì
12 Mercoledì	12 LUNEDÌ	23 MERCOLEDÌ	12 Martedì
13 Giovedì	13 s. Raimondo di Peafort	23 s. Eusebio	13 Mercoledì
14 Venerdì	14 MARTEDÌ	24 GIOVEDÌ	14 Giovedì
15 Sabato	15 s. Massimo	24 s. Francesco di Sales	15 Venerdì
16 Domenica	16 MERCOLEDÌ	25 VENERDÌ	16 Sabato
17 Lunedì	17 s. Galbano	25 Conv. di s. Paolo	17 Domenica
18 Martedì	18 GIOVEDÌ	26 SABATO	18 Lunedì
19 Mercoledì	19 s. Agostino	26 s. Tito e Timoteo	19 Martedì
20 Giovedì	20 VENERDÌ	27 DOMENICA	20 Mercoledì
21 Venerdì	21 s. Igino	27 s. Angela Merici	21 Giovedì
22 Sabato	22 SABATO	28 LUNEDÌ	22 Venerdì
23 Domenica	23 s. Cesario	28 s. Tommaso d'Aquino	23 Sabato
24 Lunedì	24 DOMENICA	29 MARTEDÌ	24 Domenica
25 Martedì	25 Sebastiano il Doct.	29 s. Costanzo	25 Lunedì
26 Mercoledì	26 LUNEDÌ	30 MERCOLEDÌ	26 Martedì
27 Giovedì	27 s. Felice	30 s. Maria	27 Mercoledì
28 Venerdì	28 MARTEDÌ	31 GIOVEDÌ	28 Giovedì
29 Sabato	29 s. Mauro	31 s. Giovanni Bosco	29 Venerdì
30 Domenica	30 MERCOLEDÌ		30 Sabato
31 Lunedì	31 s. Marcellino		31 Domenica



# PA650 | OLANDESE MEDIO

- mensile 12 fogli
- carta patinata 70 gr.
- testata termosaldada
- f.to calendario cm 29x42,5 ca
- f.to testata cm 29x9 ca
- imballo pz. 100



Formato cm 29x42,5 ca

RO

DIC 2018	GENNAIO 2019			FEB 2019
1 sab	<b>1</b> martedì		<b>17</b> giovedì	1 ven
2 dom	DEVOTARIO Maria Madre di Dio - Capodanno	4.561	s. Antonio abate	2 sab
3 lun	<b>2</b> mercoledì		<b>18</b> venerdì	<b>3</b> dom
4 mar	<b>3</b> giovedì	2.363	s. Liberata	4 lun
5 mer	<b>4</b> venerdì	3.582	s. Marito	5 mar
6 gio	<b>5</b> sabato		<b>20</b> domenica	6 mer
7 ven	<b>6</b> domenica		ss. Sebastiano e Fabiano	7 gio
8 sab	<b>7</b> lunedì	4.361		8 ven
9 dom	<b>8</b> martedì		<b>21</b> lunedì	9 sab
10 lun	<b>9</b> mercoledì	8.560	s. Agnese	<b>10</b> dom
11 mar	<b>10</b> giovedì		<b>22</b> martedì	11 lun
12 mer	<b>11</b> venerdì	6.359	s. Vincenz.	12 mar
13 gio	<b>12</b> sabato		<b>23</b> mercoledì	13 mer
14 ven	<b>13</b> domenica		s. Emerenziana	14 gio
15 sab	<b>14</b> lunedì	2.888		15 ven
16 dom	<b>15</b> martedì		<b>24</b> giovedì	16 sab
17 lun	<b>16</b> mercoledì	8.560	s. Francesco di Sales	17 dom
18 mar	<b>17</b> giovedì	9.356	Conv. di s. Paolo	18 lun
19 mer	<b>18</b> venerdì	10.555	<b>26</b> sabato	19 mar
20 gio	<b>19</b> sabato		ss. Tito e Tiziano	20 mer
21 ven	<b>20</b> domenica		<b>27</b> domenica	21 gio
22 sab	<b>21</b> lunedì	11.524	s. Angela Merici	22 ven
23 dom	<b>22</b> martedì	12.853	s. Tommaso d'Aquino	23 sab
24 lun	<b>23</b> mercoledì		<b>28</b> lunedì	<b>24</b> dom
25 mar	<b>24</b> giovedì	13.852	s. Costanzo	25 lun
26 mer	<b>25</b> venerdì		<b>29</b> martedì	26 mar
27 gio	<b>26</b> sabato	14.851	s. Martina	27 mer
28 ven	<b>27</b> domenica		<b>30</b> mercoledì	28 gio
29 sab	<b>28</b> lunedì	15.200	s. Giovanni Bosco	
30 dom	<b>29</b> martedì		<b>31</b> giovedì	
31 lun	<b>30</b> mercoledì	16.540		



BL

DIC 2018	GENNAIO 2019			FEB 2019
1 sab	<b>1</b> martedì		<b>17</b> giovedì	1 ven
2 dom	DEVOTARIO Maria Madre di Dio - Capodanno	4.561	s. Antonio abate	2 sab
3 lun	<b>2</b> mercoledì		<b>18</b> venerdì	3 dom
4 mar	<b>3</b> giovedì	2.363	s. Liberata	4 lun
5 mer	<b>4</b> venerdì	3.582	s. Marito	5 mar
6 gio	<b>5</b> sabato		<b>20</b> domenica	6 mer
7 ven	<b>6</b> domenica		ss. Sebastiano e Fabiano	7 gio
8 sab	<b>7</b> lunedì	4.361		8 ven
9 dom	<b>8</b> martedì		<b>21</b> lunedì	9 sab
10 lun	<b>9</b> mercoledì	8.560	s. Agnese	<b>10</b> dom
11 mar	<b>10</b> giovedì		<b>22</b> martedì	11 lun
12 mer	<b>11</b> venerdì	6.359	s. Vincenz.	12 mar
13 gio	<b>12</b> sabato		<b>23</b> mercoledì	13 mer
14 ven	<b>13</b> domenica		s. Emerenziana	14 gio
15 sab	<b>14</b> lunedì	2.888		15 ven
16 dom	<b>15</b> martedì		<b>24</b> giovedì	16 sab
17 lun	<b>16</b> mercoledì	8.560	s. Francesco di Sales	17 dom
18 mar	<b>17</b> giovedì	9.356	Conv. di s. Paolo	18 lun
19 mer	<b>18</b> venerdì	10.555	<b>26</b> sabato	19 mar
20 gio	<b>19</b> sabato		ss. Tito e Tiziano	20 mer
21 ven	<b>20</b> domenica		<b>27</b> domenica	21 gio
22 sab	<b>21</b> lunedì	11.524	s. Angela Merici	22 ven
23 dom	<b>22</b> martedì	12.853	s. Tommaso d'Aquino	23 sab
24 lun	<b>23</b> mercoledì		<b>28</b> lunedì	<b>24</b> dom
25 mar	<b>24</b> giovedì	13.852	s. Costanzo	25 lun
26 mer	<b>25</b> venerdì		<b>29</b> martedì	26 mar
27 gio	<b>26</b> sabato	14.851	s. Martina	27 mer
28 ven	<b>27</b> domenica		<b>30</b> mercoledì	28 gio
29 sab	<b>28</b> lunedì	15.200	s. Giovanni Bosco	
30 dom	<b>29</b> martedì		<b>31</b> giovedì	
31 lun	<b>30</b> mercoledì	16.540		

VE

DIC 2018	GENNAIO 2019			FEB 2019
1 sab	<b>1</b> martedì		<b>17</b> giovedì	1 ven
2 dom	DEVOTARIO Maria Madre di Dio - Capodanno	4.561	s. Antonio abate	2 sab
3 lun	<b>2</b> mercoledì		<b>18</b> venerdì	3 dom
4 mar	<b>3</b> giovedì	2.363	s. Liberata	4 lun
5 mer	<b>4</b> venerdì	3.582	s. Marito	5 mar
6 gio	<b>5</b> sabato		<b>20</b> domenica	6 mer
7 ven	<b>6</b> domenica		ss. Sebastiano e Fabiano	7 gio
8 sab	<b>7</b> lunedì	4.361		8 ven
9 dom	<b>8</b> martedì		<b>21</b> lunedì	9 sab
10 lun	<b>9</b> mercoledì	8.560	s. Agnese	<b>10</b> dom
11 mar	<b>10</b> giovedì		<b>22</b> martedì	11 lun
12 mer	<b>11</b> venerdì	6.359	s. Vincenz.	12 mar
13 gio	<b>12</b> sabato		<b>23</b> mercoledì	13 mer
14 ven	<b>13</b> domenica		s. Emerenziana	14 gio
15 sab	<b>14</b> lunedì	2.888		15 ven
16 dom	<b>15</b> martedì		<b>24</b> giovedì	16 sab
17 lun	<b>16</b> mercoledì	8.560	s. Francesco di Sales	17 dom
18 mar	<b>17</b> giovedì	9.356	Conv. di s. Paolo	18 lun
19 mer	<b>18</b> venerdì	10.555	<b>26</b> sabato	19 mar
20 gio	<b>19</b> sabato		ss. Tito e Tiziano	20 mer
21 ven	<b>20</b> domenica		<b>27</b> domenica	21 gio
22 sab	<b>21</b> lunedì	11.524	s. Angela Merici	22 ven
23 dom	<b>22</b> martedì	12.853	s. Tommaso d'Aquino	23 sab
24 lun	<b>23</b> mercoledì		<b>28</b> lunedì	<b>24</b> dom
25 mar	<b>24</b> giovedì	13.852	s. Costanzo	25 lun
26 mer	<b>25</b> venerdì		<b>29</b> martedì	26 mar
27 gio	<b>26</b> sabato	14.851	s. Martina	27 mer
28 ven	<b>27</b> domenica		<b>30</b> mercoledì	28 gio
29 sab	<b>28</b> lunedì	15.200	s. Giovanni Bosco	
30 dom	<b>29</b> martedì		<b>31</b> giovedì	
31 lun	<b>30</b> mercoledì	16.540		

# PA656 | OLANDESE COLOR

- mensile 12 fogli
- carta patinata 70 gr.
- testata termosaldada
- f.to calendario cm 29x47 ca
- f.to testata cm 29x9 ca
- imballo pz. 100



Formato cm 29x47 ca

# PA658 | OLANDESE SHADED

- mensile 12 fogli
- carta patinata 70 gr.
- testata termosaldada
- f.to calendario cm 23x47 ca
- f.to testata cm 23x9 ca
- imballo pz. 100



Formato cm 23x47 ca

GENNAIO 2019		
DICEMBRE 2018	GENNAIO 2019	FEBBRAIO 2019
1 s	<b>1 Mar</b> <small>Set. 1</small> s. Maria Madre di Dio	<b>17 Gio</b> s. Antonio abate
2 d	<b>2 Mer</b> s. Basilio e Gregorio	<b>18 Ven</b> s. Liberata
3 l	<b>3 Gio</b> s. Giuseppina	<b>19 Sab</b> s. Marco
4 m	<b>4 Ven</b> s. Eusebio e Carlo	<b>20 Dom</b> <small>Set. 4</small> s. Sebastiano e Valiano
5 m	<b>5 Sab</b> s. Antonio	<b>21 Lun</b> s. Agnese
6 g	<b>6 Dom</b> <small>Set. 2</small> s. Felice e Adelfo	<b>22 Mar</b> s. Teodoro
7 v	<b>7 Lun</b> s. Raimondo di Prato	<b>23 Mer</b> s. Eusebio
8 s	<b>8 Mar</b> s. Massimo	<b>24 Gio</b> s. Francesco di Sales
9 d	<b>9 Mer</b> s. Giuliano	<b>25 Ven</b> s. Costantino e Elena
10 l	<b>10 Gio</b> s. Adalberto	<b>26 Sab</b> s. Teodoro e Tiziano
11 m	<b>11 Ven</b> s. Spirito	<b>27 Dom</b> s. Agostino
12 m	<b>12 Sab</b> s. Costantino	<b>28 Lun</b> <small>Set. 5</small> s. Teodoro d'Epire
13 g	<b>13 Dom</b> s. Felice	<b>29 Mar</b> s. Costantino
14 v	<b>14 Lun</b> <small>Set. 3</small> s. Felice	<b>30 Mer</b> s. Martina
15 s	<b>15 Mar</b> s. Marco	<b>31 Gio</b> s. Giovanni Battista
16 d	<b>16 Mer</b> s. Marco	



GENNAIO 2019		
DICEMBRE 2018	GENNAIO 2019	FEBBRAIO 2019
1 S	<b>1 MARTEDI</b> <small>Set. 1</small> s. Antonio abate	<b>17 GIOVEDI</b> s. Antonio abate
2 D	<b>2 MERCOLEDI</b> s. Basilio e Gregorio	<b>18 VENERDI</b> s. Liberata
3 L	<b>3 GIOVEDI</b> s. Giuseppina	<b>19 SABATO</b> s. Marco
4 M	<b>4 VENERDI</b> s. Eusebio e Carlo	<b>20 DOMENICA</b> s. Sebastiano e Valiano
5 M	<b>5 SABATO</b> s. Antonio	<b>21 LUNEDI</b> <small>Set. 4</small> s. Agnese
6 G	<b>6 DOMENICA</b> s. Felice e Adelfo	<b>22 MARTEDI</b> s. Teodoro
7 V	<b>7 LUNEDI</b> <small>Set. 2</small> s. Raimondo di Prato	<b>23 MERCOLEDI</b> s. Eusebio
8 S	<b>8 MARTEDI</b> s. Massimo	<b>24 GIOVEDI</b> s. Francesco di Sales
9 D	<b>9 MERCOLEDI</b> s. Giuliano	<b>25 VENERDI</b> s. Costantino e Elena
10 L	<b>10 GIOVEDI</b> s. Adalberto	<b>26 SABATO</b> s. Teodoro e Tiziano
11 M	<b>11 VENERDI</b> s. Spirito	<b>27 DOMENICA</b> s. Agostino
12 M	<b>12 SABATO</b> <small>Set. 5</small> s. Teodoro d'Epire	<b>28 LUNEDI</b> s. Teodoro
13 G	<b>13 DOMENICA</b> s. Felice	<b>29 MARTEDI</b> s. Costantino
14 V	<b>14 LUNEDI</b> <small>Set. 3</small> s. Felice	<b>30 MERCOLEDI</b> s. Martina
15 S	<b>15 MARTEDI</b> s. Marco	<b>31 GIOVEDI</b> s. Giovanni Battista
16 D	<b>16 MERCOLEDI</b> s. Marco	



## PA662 | OLANDESE MIDI

- mensile 12 fogli
- carta patinata 70 gr.
- testata termosaldata
- f.to calendario **cm 23x28,5 ca**
- f.to testata **cm 23x7,5 ca**
- imballo **pz. 100**



NOVITÀ 2019

## PA664 | MULTICOLOR MIDI

- mensile 12 fogli
- carta patinata 70 gr.
- testata termosaldata
- f.to calendario **cm 23x28,5 ca**
- f.to testata **cm 23x7,5 ca**
- imballo **pz. 100**



NOVITÀ 2019

GENNAIO 2019	
1 S	1 MAR 1304
2 D	2 MER 2303
3 L	3 GIO 3302
4 M	4 VEN 4301
5 M	5 SAB 5300
6 G	6 DOM 6299
7 V	7 LUN 7298
8 S	8 MAR 8297
9 D	9 MER 9296
10 L	10 GIO 10295
11 M	11 VEN 11294
12 M	12 SAB 12293
13 G	13 DOM 13292
14 V	14 LUN 14291
15 S	15 MAR 15290
16 D	16 MER 16289
17 L	17 GIO 17288
18 M	18 VEN 18287
19 M	19 SAB 19286
20 G	20 DOM 20285
21 V	21 LUN 21284
22 S	22 MAR 22283
23 D	23 MER 23282
24 L	24 GIO 24281
25 M	25 VEN 25280
26 M	26 SAB 26279
27 G	27 DOM 27278
28 V	28 LUN 28277
29 S	29 MAR 29276
30 D	30 MER 30275
31 L	31 GIO 31274

Formato cm 23x28,5 ca

FESTIVITÀ INTERNAZIONALI

GENNAIO 2019	
1 S	1 MAR 1304
2 D	2 MER 2303
3 L	3 GIO 3302
4 M	4 VEN 4301
5 M	5 SAB 5300
6 G	6 DOM 6299
7 V	7 LUN 7298
8 S	8 MAR 8297
9 D	9 MER 9296
10 L	10 GIO 10295
11 M	11 VEN 11294
12 M	12 SAB 12293
13 G	13 DOM 13292
14 V	14 LUN 14291
15 S	15 MAR 15290
16 D	16 MER 16289
17 L	17 GIO 17288
18 M	18 VEN 18287
19 M	19 SAB 19286
20 G	20 DOM 20285
21 V	21 LUN 21284
22 S	22 MAR 22283
23 D	23 MER 23282
24 L	24 GIO 24281
25 M	25 VEN 25280
26 M	26 SAB 26279
27 G	27 DOM 27278
28 V	28 LUN 28277
29 S	29 MAR 29276
30 D	30 MER 30275
31 L	31 GIO 31274

Formato cm 23x28,5 ca

FESTIVITÀ INTERNAZIONALI



ABBINABILE AL CALENDARIO DA TAVOLO

## PA730 | CALENDARIO TAVOLO

- riferimento pag. 110



# PA670 | SILHOUETTE MULTICOLOR

- mensile 12 fogli
- carta patinata 70 gr.
- testata termosaldata
- f.to calendario **cm 14,3x47 ca**
- f.to testata **cm 14,3x9 ca**
- imballo **pz. 100**



DICEMBRE 2016	GENNAIO 2019		FEBBRAIO 2019
1 sab	1 M	M <sup>1</sup> <b>M</b> <sup>1364</sup> s. Maria Madre di Dio - Capolonna	1 ven
2 dom	2 M	M <sup>2302</sup> s. Basilio e Gregorio	2 sab
3 lun	3 G	G <sup>3342</sup> s. Genoveffa	3 dom
4 mar	4 V	V <sup>4301</sup> s. Ermete e Caio	4 lun
5 mer	5 S	S <sup>5340</sup> s. Amata	5 mar
6 gio	6 D	D <sup>6309</sup> s. Epifania di N.S.	6 mer
7 ven	7 L	L <sup>7308</sup> s. Ramondo di Perfarbat	7 gio
8 sab	8 M	M <sup>8307</sup> s. Massimo	8 ven
9 dom	9 M	M <sup>9306</sup> s. Giuliano	9 sab
10 lun	10 G	G <sup>10305</sup> s. Aldo	10 dom
11 mar	11 V	V <sup>11304</sup> s. Iginio	11 lun
12 mer	12 S	S <sup>12303</sup> s. Cesira	12 mar
13 gio	13 D	D <sup>13302</sup> Battesimo di Gesù	13 mer
14 ven	14 L	L <sup>14301</sup> s. Felice	14 gio
15 sab	15 M	M <sup>15300</sup> s. Mauro	15 ven
16 dom	16 M	M <sup>16349</sup> s. Marcello	16 sab
17 lun	17 G	G <sup>17348</sup> s. Antonio abate	17 dom
18 mar	18 V	V <sup>18347</sup> s. Liberata	18 lun
19 mer	19 S	S <sup>19346</sup> s. Mario	19 mar
20 gio	20 D	D <sup>20345</sup> s. Sebastiano e Fabiano	20 mer
21 ven	21 L	L <sup>21344</sup> s. Agnese	21 gio
22 sab	22 M	M <sup>22343</sup> s. Vincenzo	22 ven
23 dom	23 M	M <sup>23342</sup> s. Chiriaciana	23 sab
24 lun	24 G	G <sup>24341</sup> s. Francesco di Sales	24 dom
25 mar	25 V	V <sup>25340</sup> Convert. di s. Paolo	25 lun
26 mer	26 S	S <sup>26339</sup> s. Ilde e Trudeo	26 mar
27 gio	27 D	D <sup>27338</sup> s. Angela Merici	27 gio
28 ven	28 L	L <sup>28337</sup> s. Tommaso d'Aquino	28 ven
29 sab	29 M	M <sup>29336</sup> s. Costanzo	29 sab
30 dom	30 M	M <sup>30335</sup> s. Martina	30 dom
31 lun	31 G	G <sup>31334</sup> s. Giovanni Bosco	31 lun

Formato cm 14,3x47 ca

FESTIVITÀ INTERNAZIONALI

# ABBINABILE AL CALENDARIO DA TAVOLO

## PA705 | CALENDARIO TAVOLO

- riferimento pag. 103



## PA676 | SILHOUETTE MULTICOLOR

- mensile 12 fogli
- carta patinata 70 gr.
- testata termosaldata
- f.to calendario **cm 5,8x44 ca**
- f.to testata **cm 5,8x9 ca**
- imballo **pz. 200**



Formato cm 5,8x44 ca

## PA678 | SILHOUETTE MULTICOLOR

- mensile 12 fogli
- carta patinata 70 gr.
- testata termosaldata
- f.to calendario **cm 5,8x47 ca**
- f.to testata **cm 5,8x9 ca**
- imballo **pz. 200**



Formato cm 5,8x47 ca

FESTIVITÀ  
INTERNAZIONALI

**CALENDARI** *DA TAVOLO*

#time.19

## PA700 | CALENDARIO TAVOLO

- spiralato da tavolo, mensile 13 fogli
- carta patinata 100 gr.
- supporto cartoncino bianco 450 gr.
- f.to calendario cm 16x14,5 ca
- f.to piedino cm 16x3,5 ca
- imballo pz. 100



**2020**

Gennaio January	Febbraio February	Marzo March	Aprile April
1 Lun	1 Mer	1 Gio	1 Ven
2 Mar	2 Gio	2 Sab	2 Dom
3 Gio	3 Ven	3 Dom	3 Lun
4 Ven	4 Sab	4 Lun	4 Mar
5 Sab	5 Dom	5 Mar	5 Gio
6 Dom	6 Lun	6 Gio	6 Ven
7 Lun	7 Mar	7 Sab	7 Dom
8 Mar	8 Gio	8 Dom	8 Lun
9 Gio	9 Ven	9 Lun	9 Mar
10 Ven	10 Sab	10 Mar	10 Gio
11 Sab	11 Dom	11 Gio	11 Ven
12 Dom	12 Lun	12 Ven	12 Sab
13 Lun	13 Mar	13 Dom	13 Lun
14 Mar	14 Gio	14 Lun	14 Mar
15 Gio	15 Ven	15 Mar	15 Gio
16 Ven	16 Sab	16 Gio	16 Ven
17 Sab	17 Dom	17 Ven	17 Sab
18 Dom	18 Lun	18 Sab	18 Dom
19 Lun	19 Mar	19 Dom	19 Lun
20 Mar	20 Gio	20 Lun	20 Mar
21 Gio	21 Ven	21 Mar	21 Gio
22 Ven	22 Sab	22 Gio	22 Ven
23 Sab	23 Dom	23 Ven	23 Sab
24 Dom	24 Lun	24 Sab	24 Dom
25 Lun	25 Mar	25 Dom	25 Lun
26 Mar	26 Gio	26 Lun	26 Mar
27 Gio	27 Ven	26 Mar	27 Gio
28 Ven	28 Sab	27 Gio	28 Ven
29 Sab	29 Dom	28 Ven	29 Sab
30 Dom	30 Lun	29 Sab	30 Dom
31 Lun	31 Mar	30 Dom	31 Lun

FESTIVITÀ INTERNAZIONALI  
TABELLA 2020 IN ULTIMA PAGINA





**PA702 | CALENDARIETTO TAVOLO**

- spiralizzato da tavolo, mensile 12 fogli
- carta patinata 90 gr.
- supporto cartoncino bianco 400 gr.
- f.to calendario **cm 9,6x14 ca**
- f.to piedino **cm 9,6x3,5 ca**
- imballo **pz. 100**



BL



**NOVITÀ 2019**



RO



# PA705 | CALENDARIO TAVOLO

- spiralizzato da tavolo, mensile 13 fogli
- carta patinata 100 gr.
- supporto cartoncino bianco 450 gr.
- f.to calendario **cm 19x14,5 ca**
- f.to piedino **cm 19x3,5 ca**
- imballo **pz. 100**



ABBINABILE AL CALENDARIO

## PA670 | SILHOUETTE

- riferimento pag. 97



## PA710 | CALENDARIO TAVOLO

- spiralato da tavolo, 13 fogli
- carta patinata 100 gr.
- supporto cartoncino bianco 450 gr.
- f.to calendario **cm 19x14,5 ca**
- f.to piedino **cm 19x3,5 ca**
- imballo **pz. 100**



RO



2020			
<b>GENNAIO 2020</b>	<b>FEBBRAIO 2020</b>	<b>MARZO 2020</b>	<b>APRILE 2020</b>
<b>MAGGIO 2020</b>	<b>GIUGNO 2020</b>	<b>LUGLIO 2020</b>	<b>AGOSTO 2020</b>
<b>SETTEMBRE 2020</b>	<b>OTTOBRE 2020</b>	<b>NOVEMBRE 2020</b>	<b>DICEMBRE 2020</b>

FESTIVITÀ INTERNAZIONALI

TABELLA 2020 IN ULTIMA PAGINA



BL

VE

## PA715 | CALENDARIO TAVOLO

- spiralizzato da tavolo, mensile 13 fogli
- carta patinata 100 gr.
- supporto cartoncino bianco 450 gr.
- f.to calendario **cm 19x14,5 ca**
- f.to piedino **cm 19x3,5 ca**
- imballo **pz. 100**



BL



2020			
Settembre	Ottobre	Novembre	Dicembre
1	1	1	1
2	2	2	2
3	3	3	3
4	4	4	4
5	5	5	5
6	6	6	6
7	7	7	7
8	8	8	8
9	9	9	9
10	10	10	10
11	11	11	11
12	12	12	12
13	13	13	13
14	14	14	14
15	15	15	15
16	16	16	16
17	17	17	17
18	18	18	18
19	19	19	19
20	20	20	20
21	21	21	21
22	22	22	22
23	23	23	23
24	24	24	24
25	25	25	25
26	26	26	26
27	27	27	27
28	28	28	28
29	29	29	29
30	30	30	30
31	31	31	31

FESTIVITÀ  
INTERNAZIONALI

TABELLA 2020 IN  
ULTIMA PAGINA

**Gennaio January 2019**

1 Mar s. Maria & s. Costante	12 Sab s. Caterina	23 Mer s. Elisabetta
2 Mer s. Basilio & Gregorio	13 Dom s. Agostino	24 Gio s. Francesco di Sales
3 Gio s. Giovanni	14 Lun s. Felice	25 Ven s. Cosma & s. Damiano
4 Ven s. Costantino & s. Elena	15 Mar s. Marcellino	26 Sab s. Agostino
5 Sab s. Antonio	16 Mer s. Marcellino	27 Dom s. Agostino
6 Dom s. Epifania	17 Gio s. Antonio abate	28 Lun s. Tommaso d'Aquino
7 Lun s. Rocco & s. Felice	18 Ven s. Liberato	29 Mar s. Felice
8 Mar s. Marcellino	19 Sab s. Maria	30 Mer s. Marcellino
9 Mer s. Stefano	20 Dom s. Stefano & s. Agostino	31 Gio s. Silvestro
10 Gio s. Felice	21 Lun s. Agostino	
11 Ven s. Giovanni	22 Mar s. Stefano	

**Gennaio January 2019**

10 23 L	11 24 M	12 25 M	13 26 G	14 27 V	15 28 S	16 29 D	17 30 L	18 31 M	19 M	20 G	21 V	22 S	23 D	24 L	25 M	26 M	27 G	28 V	29 S	30 D	31 L			
lunedì	martedì	mercoledì	giovedì	venerdì	sabato	domenica	WEEK																	
7	8	9	10	11	12	13	14	15	16	17	18	19	20	21	22	23	24	25	26	27	28	29	30	31



# PA720 | CALENDARIO TAVOLO

- spiralizzato da tavolo, mensile 13 fogli
- carta patinata 100 gr.
- supporto cartoncino bianco 450 gr.
- f.to calendario **cm 19x14,5 ca**
- f.to piedino **cm 19x3,5 ca**
- imballo **pz. 100**

**NOVITÀ 2019**

FESTIVITÀ  
INTERNAZIONALI

TABELLA 2020 IN  
ULTIMA PAGINA



2020

GENNAIO 2020	FEBBRAIO 2020	MARZO 2020	APRILE 2020
MAGGIO 2020	GIUGNO 2020	LUGLIO 2020	AGOSTO 2020
SETTEMBRE 2020	OCTOBRE 2020	NOVEMBRE 2020	DICEMBRE 2020



ABBINABILE AL  
CALENDARIO

# PA615 | MODERNO

- riferimento pag. 87

NOVITÀ 2019

**PA725 | CALENDARIO TAVOLO**

- spiralizzato da tavolo, mensile 13 fogli
- carta patinata 100 gr.
- supporto cartoncino bianco 450 gr.
- f.to calendario **cm 19x14,5 ca**
- f.to piedino **cm 19x3,5 ca**
- imballo **pz. 100**



FESTIVITÀ INTERNAZIONALI

TABELLA 2020 IN ULTIMA PAGINA

1 COLORE PER OGNI MESE



ABBINABILE AL CALENDARIO

**PA614 | SWEDISH**

- riferimento pag. 86



# PA730 | CALENDARIO TAVOLO

- spiralato da tavolo, mensile 13 fogli
- carta patinata 100 gr.
- supporto cartoncino bianco 450 gr.
- f.to calendario **cm 19x14,5 ca**
- f.to piedino **cm 19x3,5 ca**
- imballo **pz. 100**

Nuova Grafica



GENNAIO 2019	FEBBRAIO 2019	MARZO 2019	APRILE 2019
1 MAR	1 VEN	1 SAB	1 DOM
2 MER	2 SAB	2 DOM	2 LUN
3 GIO	3 DOM	3 LUN	3 MAR
4 VEN	4 LUN	4 MAR	4 MER
5 SAB	5 MAR	5 MER	5 GIO
6 DOM	6 MER	6 GIO	6 VEN
7 LUN	7 GIO	7 VEN	7 SAB
8 MAR	8 VEN	8 SAB	8 DOM
9 MER	9 SAB	9 DOM	9 LUN
10 GIO	10 DOM	10 LUN	10 MAR
11 VEN	11 LUN	11 MAR	11 MER
12 SAB	12 MAR	12 MER	12 GIO
13 DOM	13 MER	13 GIO	13 VEN
14 LUN	14 GIO	14 VEN	14 SAB
15 MAR	15 VEN	15 SAB	15 DOM
16 MER	16 SAB	16 DOM	16 LUN
17 GIO	17 DOM	17 LUN	17 MAR
18 VEN	18 LUN	18 MAR	18 MER
19 SAB	19 MAR	19 MER	19 GIO
20 DOM	20 MER	20 GIO	20 VEN
21 LUN	21 GIO	21 VEN	21 SAB
22 MAR	22 VEN	22 SAB	22 DOM
23 MER	23 SAB	23 DOM	23 LUN
24 GIO	24 DOM	24 LUN	24 MAR
25 VEN	25 LUN	25 MAR	25 MER
26 SAB	26 MAR	26 MER	26 GIO
27 DOM	27 MER	27 GIO	27 VEN
28 LUN	28 GIO	28 VEN	28 SAB
29 MAR	29 VEN	29 SAB	29 DOM
30 MER	30 SAB	30 DOM	30 LUN
31 GIO	31 DOM	31 LUN	31 MAR



# PA664 | MULTICOLOR

- riferimento pag. 96



ABBINABILE AL CALENDARIO

## PA745 | CALENDARIO TAVOLO

- spiralato da tavolo, mensile 13 fogli
- carta patinata 100 gr.
- supporto cartoncino bianco 450 gr.
- f.to calendario **cm 13,5x19 ca**
- f.to piedino **cm 13,5x3,5 ca**
- imballo **pz. 100**



BL

duemiladiciannove  
**2019**

VE

duemiladiciannove  
**2019**

2020											
Gennaio - January						Febbraio - February					
1	2	3	4	5	6	1	2	3	4	5	6
7	8	9	10	11	12	7	8	9	10	11	12
13	14	15	16	17	18	13	14	15	16	17	18
19	20	21	22	23	24	19	20	21	22	23	24
25	26	27	28	29	30	25	26	27	28	29	30
31						31					
Marzo - March						Aprile - April					
1	2	3	4	5	6	1	2	3	4	5	6
7	8	9	10	11	12	7	8	9	10	11	12
13	14	15	16	17	18	13	14	15	16	17	18
19	20	21	22	23	24	19	20	21	22	23	24
25	26	27	28	29	30	25	26	27	28	29	30
31						31					
Maggio - May						Giugno - June					
1	2	3	4	5	6	1	2	3	4	5	6
7	8	9	10	11	12	7	8	9	10	11	12
13	14	15	16	17	18	13	14	15	16	17	18
19	20	21	22	23	24	19	20	21	22	23	24
25	26	27	28	29	30	25	26	27	28	29	30
31						31					
Luglio - July						Agosto - August					
1	2	3	4	5	6	1	2	3	4	5	6
7	8	9	10	11	12	7	8	9	10	11	12
13	14	15	16	17	18	13	14	15	16	17	18
19	20	21	22	23	24	19	20	21	22	23	24
25	26	27	28	29	30	25	26	27	28	29	30
31						31					
Settembre - September						Ottobre - October					
1	2	3	4	5	6	1	2	3	4	5	6
7	8	9	10	11	12	7	8	9	10	11	12
13	14	15	16	17	18	13	14	15	16	17	18
19	20	21	22	23	24	19	20	21	22	23	24
25	26	27	28	29	30	25	26	27	28	29	30
31						31					
Novembre - November						Dicembre - December					
1	2	3	4	5	6	1	2	3	4	5	6
7	8	9	10	11	12	7	8	9	10	11	12
13	14	15	16	17	18	13	14	15	16	17	18
19	20	21	22	23	24	19	20	21	22	23	24
25	26	27	28	29	30	25	26	27	28	29	30
31						31					

FESTIVITÀ INTERNAZIONALI

TABELLA 2020 IN ULTIMA PAGINA

## PA802 | PLANNING

- planning multicolor
- testata cartoncino bianco
- f.to planning **cm 43x31 ca**
- f.to testata **cm 43x4 ca**
- imballo **pz. 25**

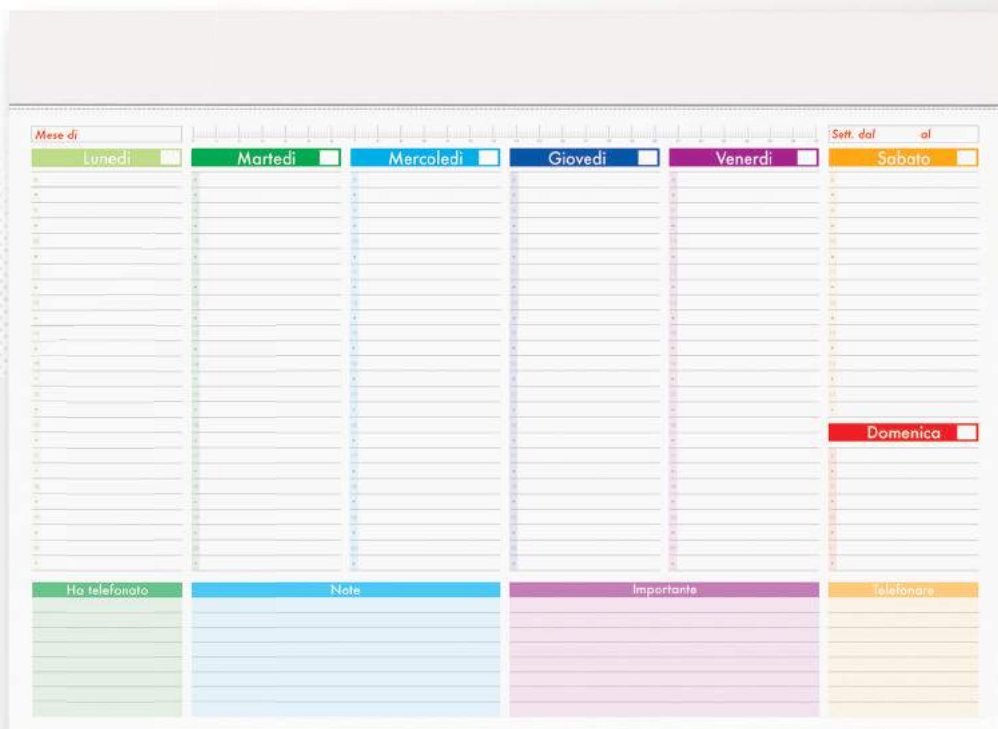

## PA806 | PLANNING

- planning multicolor
- testata cartoncino bianco
- f.to planning **cm 29,6x21,5 ca**
- f.to testata **cm 29,6x3 ca**
- imballo **pz. 25**

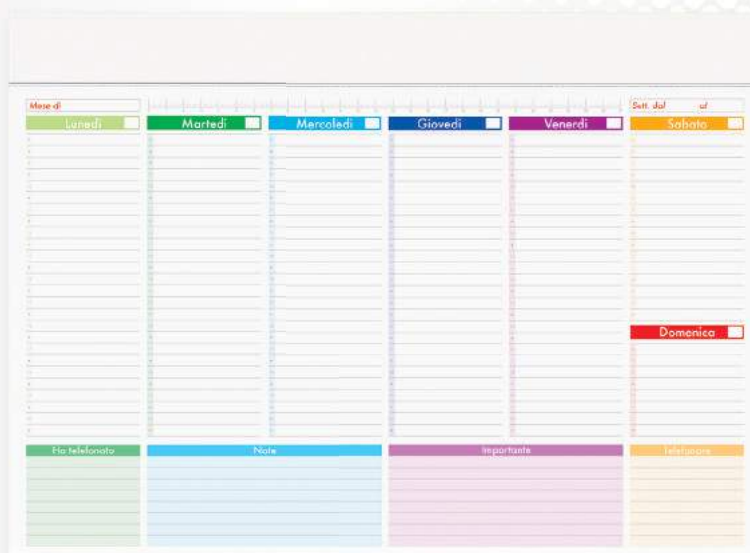

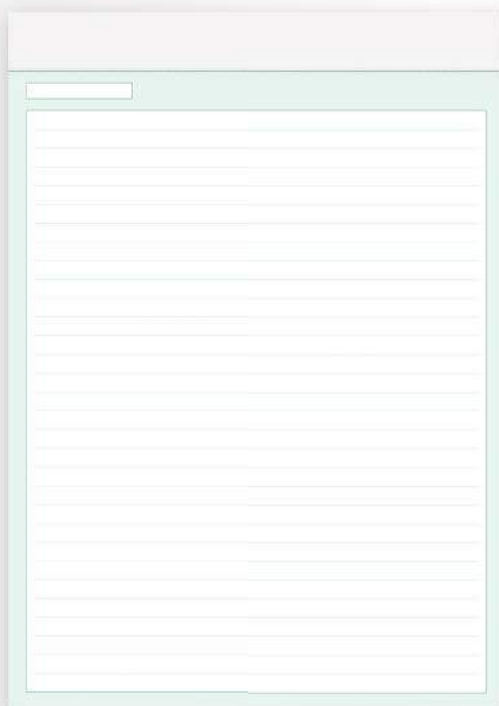

### PA840 | BLOCK LINE

- blocco A4 50 fogli a righe
- f.to blocco **cm 21x29,8 ca**
- f.to testata **cm 21x3 ca**
- imballo **pz. 25**

### PA842 | BLOCK SQUARE

- blocco A4 50 fogli a quadretti
- f.to blocco **cm 21x29,8 ca**
- f.to testata **cm 21x3 ca**
- imballo **pz. 25**

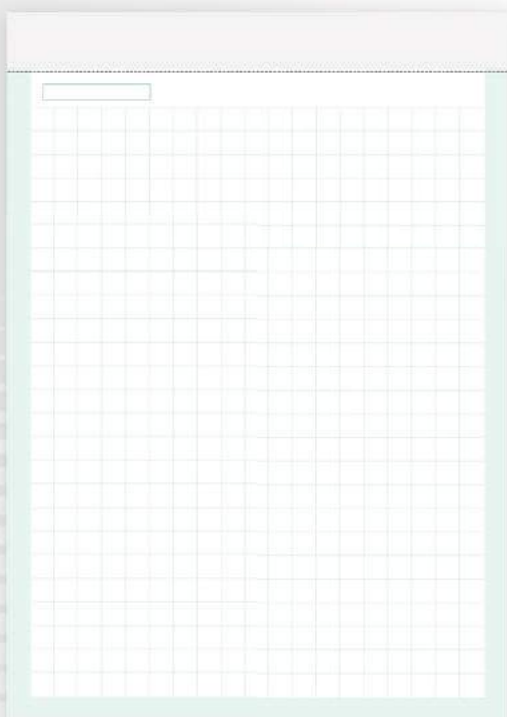

### PA844 | BLOCK MILLY

- blocco A4 50 fogli a quadrettini
- f.to blocco **cm 21x29,8 ca**
- f.to testata **cm 21x3 ca**
- imballo **pz. 25**

